

Dodávateľ**MAGNA ENERGIA a.s.**Nitrianska 7555/18
921 01 PiešťanyTelefón: +421 33 772 0731
Fax: +421 33 772 0732
Email: fakturacia@magnaenergy.sk
Web: www.magna-energy.skIČO: 35743565
DIČ: 2020230135
IČ DPH: SK2020230135Spoločnosť je zapísaná v obchodnom registri Obchodný register
Okresného súdu Trnava, oddiel: Sa, vložka č. 10626/T**Faktúra č.1052423872****ELEKTRINA VYÚČTOVANIE - OPRAVA ZÁKLADU DANE**Zmluva č.: 3430/2023 Zákaznícky účet: 5000357347
Konštantný symbol: 0308 Variabilný symbol: 1052423872
Oprava základu dane k faktúre číslo: Podľa rozpisu v prílohe**Obec Semerovo
Semerovo 345
941 32 Semerovo****Bankové spojenie**Banka: Tatra banka, a.s.
SWIFT: TATRSKBX
IBAN: SK22 1100 0000 0026 2273 8682
Číslo účtu: 2622738682/1100Forma úhrady: Prevodný príkaz
Dátum vyhotovenia: 30.04.2024
Dátum splatnosti: 20.05.2024
Dátum dodania: 30.04.2024**Názov položky**

Názov položky	Celkom bez DPH [EUR]
Dodávka elektriny	469,19
Spotrebná daň	7,53
Distribúcia elektriny	141,16
Distribúcia - Mesačný poplatok za istič	96,47
Straty pri distribúcii	65,44
Systémové služby	35,94
Prevádzkovanie systému	90,76
Odvod do jadrového fondu	18,68
Jalová dodávka elektriny do distribučnej sústavy	12,20

Spolu za dodanie tovaru a služieb

937,37

Účtovná rekapitulácia

	Bez DPH [EUR]	Sadzba DPH [%]	DPH [EUR]	Celkom s DPH [EUR]
Spolu za dodanie tovaru a služieb	937,37	20	187,47	1 124,84
Daňové vysporiadanie faktúr za opakované plnenie	-1 332,32	20	-266,48	-1 598,80
Rozdiel k zdaneniu	-394,95		-79,01	-473,96

Finančná rekapitulácia

	Celkom s DPH [EUR]
Spolu za dodanie tovaru a služieb	1 124,84
Finančné vysporiadanie faktúr za opakované plnenie - Odpočet uhradených faktúr	-1 598,80
Úroky z omeškania	0,00

Vyúčtovanie – Preplatok**-473,96**V Piešťanoch, dňa: 30.04.2024
Fakturoval: Jana Ilavská**MAGNA ENERGIA a.s.**
Nitrianska 7555/18
921 01 Piešťany
IČO: 35743565
IČ DPH: SK2020230135

Pokyny pre úhradu faktúry	
IBAN:	SK22 1100 0000 0026 2273 8682
Suma k úhrade [EUR]:	0,00
Variabilný symbol:	1052423872
Dátum splatnosti:	20.05.2024

Skontrolujte si vaše doručovacie adresy

V blízkej dobe vám doručíme návrh ceny na nasledujúce obdobie

DETAILNÝ ROZPIS ODBERNÉHO MIESTA (OM)

Príloha k faktúre č. 1052423872

Adresa odberného miesta: **Semerovo 135, Semerovo**
 EIC: **24ZZS41465000008**

Distribučná sústava:
 Číslo odberného miesta: **(711532)**

Obdobie:	1.4.2024 - 30.4.2024					
Distribučná sadzba:	C2-X3 ZSD Profil 2T - TPS-1	Napätová úroveň:	NN	Počet fáz:	3	
Produkt:	E SPOT NN Profil 2T	Typ merania:	A	Hlavný istič [A]:	25	
				Rezervovaná kapacita [kW]:	16,5	

Jalová energia:							
Tarifa	Fakturačný násobiteľ	Obdobie od	Obdobie do	Počiatočný stav	Konečný stav	Množstvo	
Jalová dodávka VT	1	1.4.2024	30.4.2024	110	125	15,00 kVArh	
Jalový odber VT	1	1.4.2024	30.4.2024	7457	7555	98,00 kVArh	
Tg fi	0,1880						

Spotreba:							
Tarifa	Číslo elektromera	Fakturačný násobiteľ	Obdobie od	Obdobie do	Počiatočný stav	Konečný stav	Spotreba
Vysoká tarifa	5076247	1	1.4.2024	30.4.2024	6795	7019	224,00 kWh
Nízka tarifa	5076247	1	1.4.2024	30.4.2024	7544	7840	296,00 kWh
Jednotná tarifa	Podľa profilu		1.4.2024	30.4.2024			520,00 kWh

Názov položky	Jednotková cena bez DPH [EUR/MJ]	Množstvo MJ	Spolu bez DPH [EUR]
Za dodávku silovej elektriny			
Dodávka elektriny - Krátkodobý trh SK ISOT - Komodita VT	0,0606719	520,00 kWh	31,55
Spotrebná daň	0,0013200	520,00 kWh	0,69
Dodávka elektriny - Krátkodobý trh SK ISOT - Aditívny koeficient	0,0150000	520,00 kWh	7,80
Za poskytnutie distribučných služieb			
Distribúcia elektriny, tarifa za distribúciu elektriny bez strát vrátane prenosu elektriny NT	0,0247310	296,00 kWh	7,32
Distribúcia elektriny, tarifa za distribúciu elektriny bez strát vrátane prenosu elektriny VT	0,0247310	224,00 kWh	5,54
Zložka tarify za výkon (Cena za istič)	16,5150000	1,00 mes.	16,52
Distribúcia elektriny, tarifa za straty	0,0114660	520,00 kWh	5,96
Systémové služby - Pásmo 1	0,0062976	520,00 kWh	3,27
Prevádzkovanie systému - Pásmo 1	0,0159000	520,00 kWh	8,27
Odvod do Národného jadrového fondu	0,0032700	520,00 kWh	1,70
Za nedodržanie technických podmienok distribúcie			
Dodávka jalovej elektriny do distribučnej sústavy	0,0166000	15,00 kVArh	0,25

REKAPITULÁCIA MERANÍ ZA ODBERNÉ MIESTO VRÁTANE STRÁT	
Vysoká tarifa:	520,00 kWh
Nízka tarifa:	0,00 kWh
Spolu:	520,00 kWh
Namerané maximum:	12,9240 kW
Fakturačné maximum:	12,920 kW

SUMÁR ZA ODBERNÉ MIESTO		Spolu bez DPH [EUR]
Za dodávku silovej elektriny		39,35
Spotrebná daň		0,69
Za poskytnutie distribučných služieb		48,58
Za nedodržanie technických podmienok distribúcie		0,25
Spolu za odberné miesto		88,87
Odpočet faktúr za opakované plnenie		16,02

DETAILNÝ ROZPIS ODBERNÉHO MIESTA (OM)

Adresa odberného miesta: **Semerovo 135, Semerovo**
EIC: **24ZZS4146500008**

Príloha k faktúre č. 1052423872

Distribučná sústava:
Číslo odberného miesta: **(711532)**

GRAFICKÝ PREHĽAD NAMERANÝCH HODNÔT

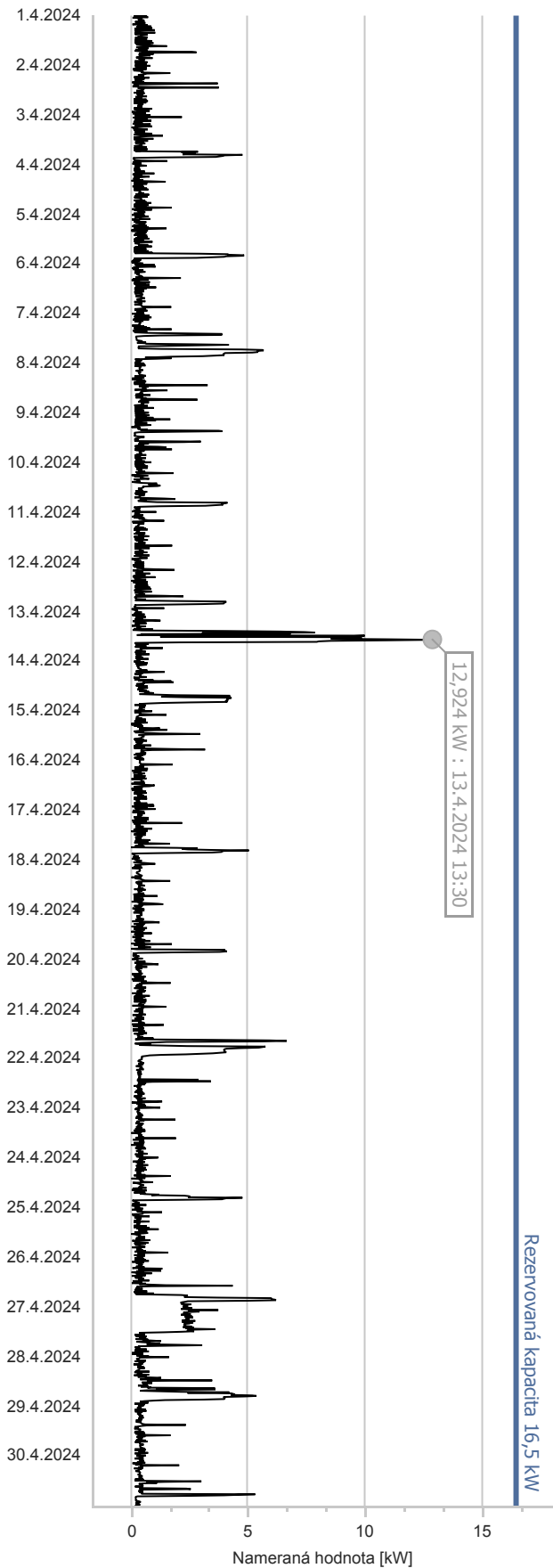

GRAFICKÝ PREHĽAD SPOTREBY

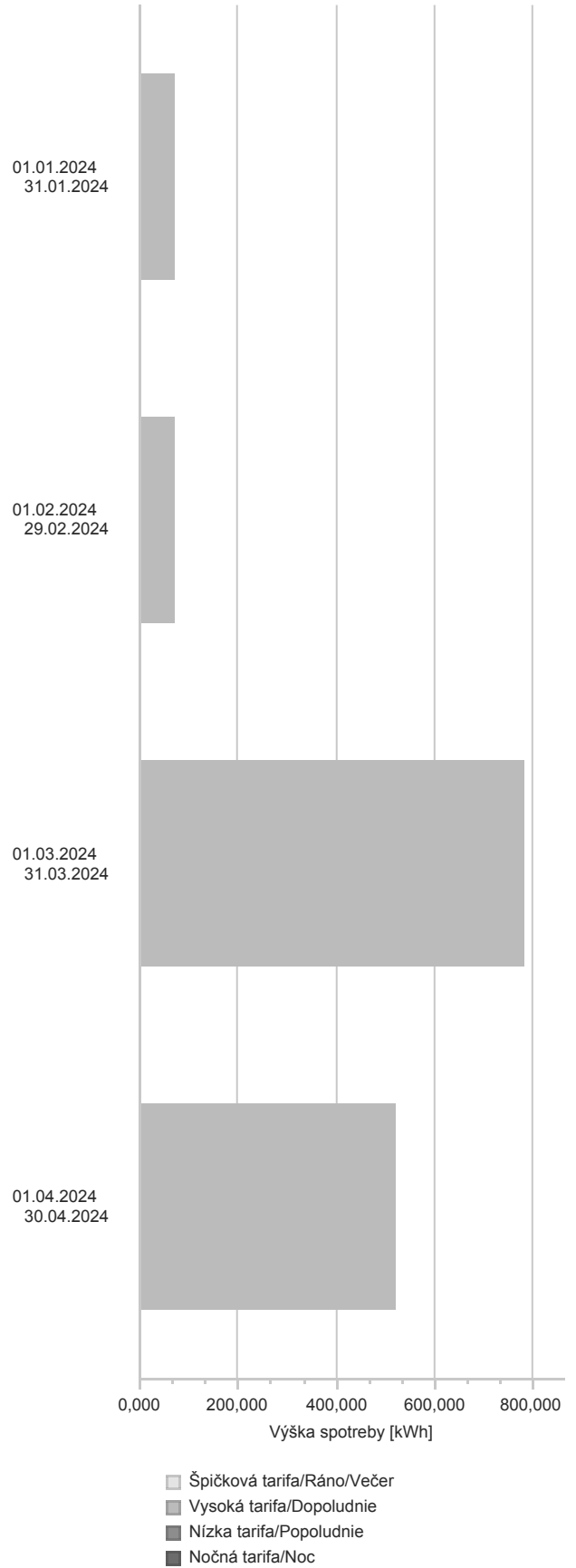

DETAILNÝ ROZPIS ODBERNÉHO MIESTA (OM)

Príloha k faktúre č. 1052423872

Adresa odberného miesta: **Semerovo 556, Semerovo**
 EIC: **24ZZS4138225000M**

Distribučná sústava:
 Číslo odberného miesta: **(711534)**

Obdobie:	1.4.2024 - 30.4.2024					
Distribučná sadzba:	C2-X3 ZSD Profil 2T - TPS-1	Napätová úroveň:	NN	Počet fáz:	3	
Produkt:	E SPOT NN Profil 2T	Typ merania:	A	Hlavný istič [A]:	10	
				Rezervovaná kapacita [kW]:	6,6	

Jalová energia:

Tarifa	Fakturačný násobiteľ	Obdobie od	Obdobie do	Počiatkový stav	Konečný stav	Množstvo
Jalová dodávka VT	1	1.4.2024	30.4.2024	60	64	4,00 kVArh
Jalový odber VT	1	1.4.2024	30.4.2024	17793	18018	225,00 kVArh
Tg fi	0,3330					

Spotreba:

Tarifa	Číslo elektromera	Fakturačný násobiteľ	Obdobie od	Obdobie do	Počiatkový stav	Konečný stav	Spotreba
Vysoká tarifa	5166451	1	1.4.2024	30.4.2024	16428	16800	372,00 kWh
Nízka tarifa	5166451	1	1.4.2024	30.4.2024	14227	14530	303,00 kWh
Jednotná tarifa	Podľa profilu		1.4.2024	30.4.2024			675,00 kWh

Názov položky	Jednotková cena bez DPH [EUR/MJ]	Množstvo MJ	Spolu bez DPH [EUR]
---------------	----------------------------------	-------------	---------------------

Za dodávku silovej elektriny

Dodávka elektriny - Krátkodobý trh SK ISOT - Komodita VT	0,0615373	675,00 kWh	41,54
Spotrebná daň	0,0013200	675,00 kWh	0,89
Dodávka elektriny - Krátkodobý trh SK ISOT - Aditívny koeficient	0,0150000	675,00 kWh	10,13

Za poskytnutie distribučných služieb

Distribúcia elektriny, tarifa za distribúciu elektriny bez strát vrátane prenosu elektriny NT	0,0247310	303,00 kWh	7,49
Distribúcia elektriny, tarifa za distribúciu elektriny bez strát vrátane prenosu elektriny VT	0,0247310	372,00 kWh	9,20
Zložka tarify za výkon (Cena za istič)	6,6060000	1,00 mes.	6,61
Distribúcia elektriny, tarifa za straty	0,0114660	675,00 kWh	7,74
Systémové služby - Pásmo 1	0,0062976	675,00 kWh	4,25
Prevádzkovanie systému - Pásmo 1	0,0159000	675,00 kWh	10,73
Odvod do Národného jadrového fondu	0,0032700	675,00 kWh	2,21

Za nedodržanie technických podmienok distribúcie

Dodávka jalovej elektriny do distribučnej sústavy	0,0166000	4,00 kVArh	0,07
---	------------------	-------------------	-------------

REKAPITULÁCIA MERANÍ ZA ODBERNÉ MIESTO VRÁTANE STRÁT

Vysoká tarifa:	675,00 kWh
Nízka tarifa:	0,00 kWh
Spolu:	675,00 kWh
Namerané maximum:	3,3720 kW
Fakturačné maximum:	3,370 kW

SUMÁR ZA ODBERNÉ MIESTO

	Spolu bez DPH [EUR]
Za dodávku silovej elektriny	51,67
Spotrebná daň	0,89
Za poskytnutie distribučných služieb	48,23
Za nedodržanie technických podmienok distribúcie	0,07
Spolu za odberné miesto	100,86
Odpočet faktúr za opakované plnenie	143,68

DETAILNÝ ROZPIS ODBERNÉHO MIESTA (OM)

Adresa odberného miesta: **Semerovo 556, Semerovo**
EIC: **24ZZS4138225000M**

Príloha k faktúre č. 1052423872

Distribučná sústava:
Číslo odberného miesta: **(711534)**

GRAFICKÝ PREHĽAD NAMERANÝCH HODNÔT

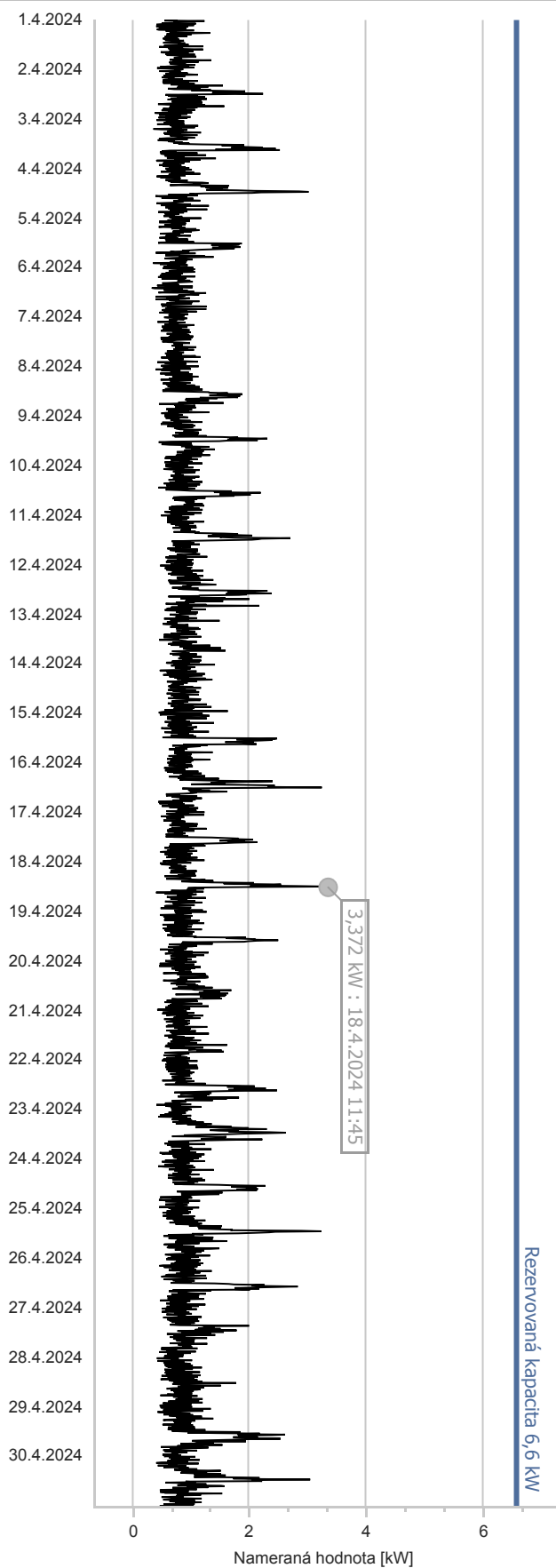

GRAFICKÝ PREHĽAD SPOTREBY

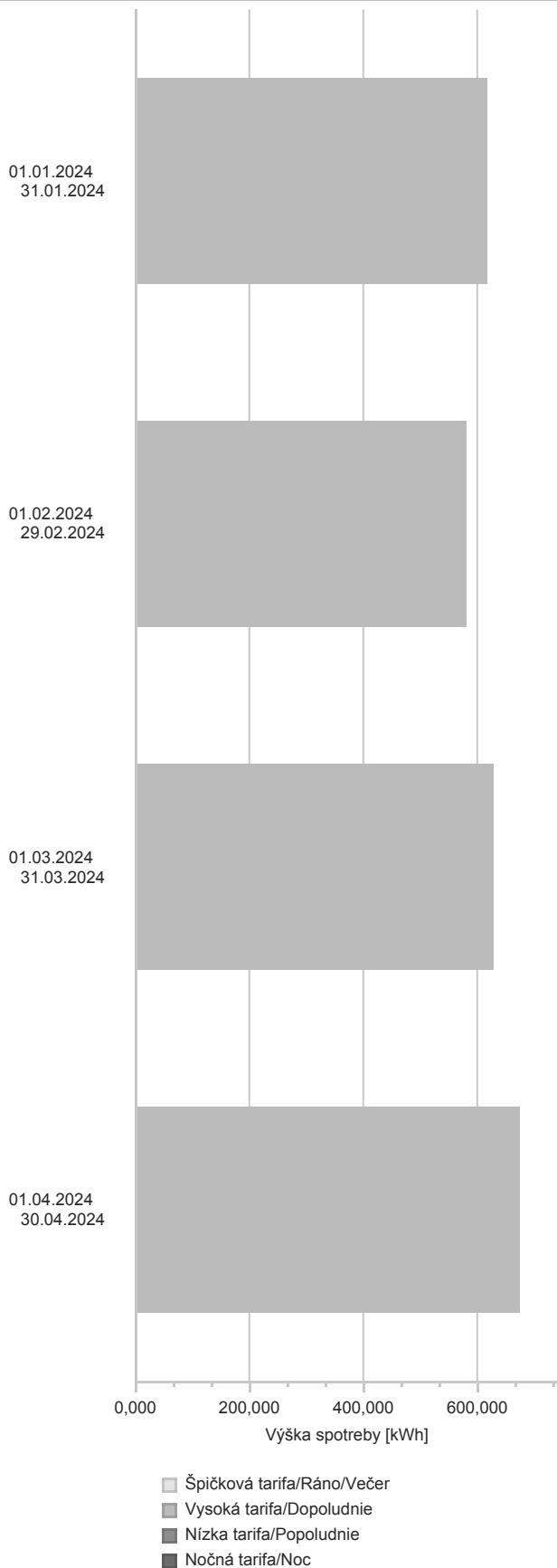

DETAILNÝ ROZPIS ODBERNÉHO MIESTA (OM)

Príloha k faktúre č. 1052423872

Adresa odberného miesta: **Semerovo 304, Semerovo**
 EIC: **24ZZS4138217000I**

Distribučná sústava:
 Číslo odberného miesta: **(711535)**

Obdobie:	1.4.2024 - 30.4.2024					
Distribučná sadzba:	C2-X3 ZSD Profil 2T - TPS-1	Napätová úroveň:	NN	Počet fáz:	3	
Produkt:	E SPOT NN Profil 2T	Typ merania:	A	Hlavný istič [A]:	18	
				Rezervovaná kapacita [kW]:	11,8	

Jalová energia:							
Tarifa	Fakturačný násobiteľ	Obdobie od	Obdobie do	Počiatkový stav	Konečný stav	Množstvo	
Jalová dodávka VT	1	1.4.2024	30.4.2024	14146	14285	139,00 kVArh	
Jalový odber VT	1	1.4.2024	30.4.2024	9	9	0,00 kVArh	
Tg fi	0						

Spotreba:							
Tarifa	Číslo elektromera	Fakturačný násobiteľ	Obdobie od	Obdobie do	Počiatkový stav	Konečný stav	Spotreba
Vysoká tarifa	324654	1	1.4.2024	30.4.2024	49890	50259	369,00 kWh
Nízka tarifa	324654	1	1.4.2024	30.4.2024	86890	87744	854,00 kWh
Jednotná tarifa	Podľa profilu		1.4.2024	30.4.2024			1 223,00 kWh

Názov položky	Jednotková cena bez DPH [EUR/MJ]	Množstvo MJ	Spolu bez DPH [EUR]
Za dodávku silovej elektriny			
Dodávka elektriny - Krátkodobý trh SK ISOT - Komodita VT	0,0707820	1 223,00 kWh	86,57
Spotrebná daň	0,0013200	1 223,00 kWh	1,61
Dodávka elektriny - Krátkodobý trh SK ISOT - Aditívny koeficient	0,0150000	1 223,00 kWh	18,35
Za poskytnutie distribučných služieb			
Distribúcia elektriny, tarifa za distribúciu elektriny bez strát vrátane prenosu elektriny NT	0,0247310	854,00 kWh	21,12
Distribúcia elektriny, tarifa za distribúciu elektriny bez strát vrátane prenosu elektriny VT	0,0247310	369,00 kWh	9,13
Zložka tarify za výkon (Cena za istič)	11,8908000	1,00 mes.	11,89
Distribúcia elektriny, tarifa za straty	0,0114660	1 223,00 kWh	14,02
Systémové služby - Pásmo 1	0,0062976	1 223,00 kWh	7,70
Prevádzkovanie systému - Pásmo 1	0,0159000	1 223,00 kWh	19,45
Odvod do Národného jadrového fondu	0,0032700	1 223,00 kWh	4,00
Za nedodržanie technických podmienok distribúcie			
Dodávka jalovej elektriny do distribučnej sústavy	0,0166000	139,00 kVArh	2,31

REKAPITULÁCIA MERANÍ ZA ODBERNÉ MIESTO VRÁTANE STRÁT	
Vysoká tarifa:	1 223,00 kWh
Nízka tarifa:	0,00 kWh
Spolu:	1 223,00 kWh
Namerané maximum:	4,7720 kW
Fakturačné maximum:	4,770 kW

SUMÁR ZA ODBERNÉ MIESTO		Spolu bez DPH [EUR]
Za dodávku silovej elektriny		104,92
Spotrebná daň		1,61
Za poskytnutie distribučných služieb		87,31
Za nedodržanie technických podmienok distribúcie		2,31
Spolu za odberné miesto		196,15
Odpočet faktúr za opakované plnenie		351,69

DETAILNÝ ROZPIS ODBERNÉHO MIESTA (OM)

Adresa odberného miesta: **Semerovo 304, Semerovo**
 EIC: **24ZZS4138217000I**

Príloha k faktúre č. 1052423872

Distribučná sústava:
 Číslo odberného miesta: **(711535)**

GRAFICKÝ PREHĽAD NAMERANÝCH HODNÔT

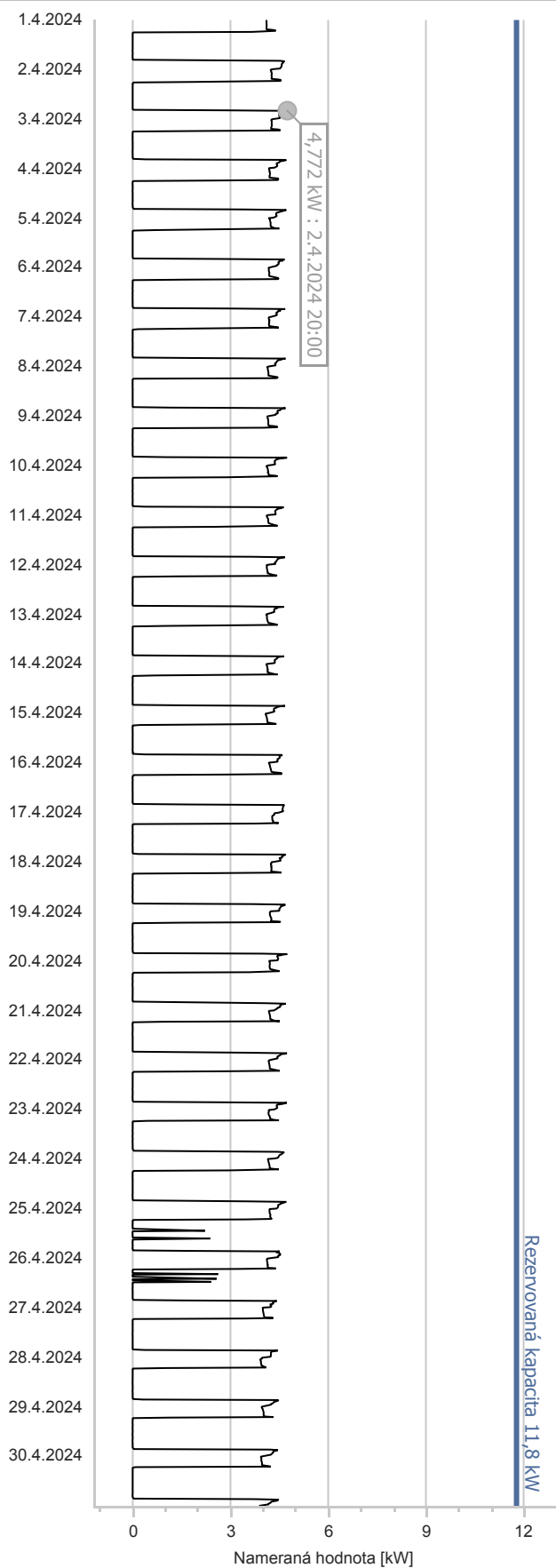

GRAFICKÝ PREHĽAD SPOTREBY

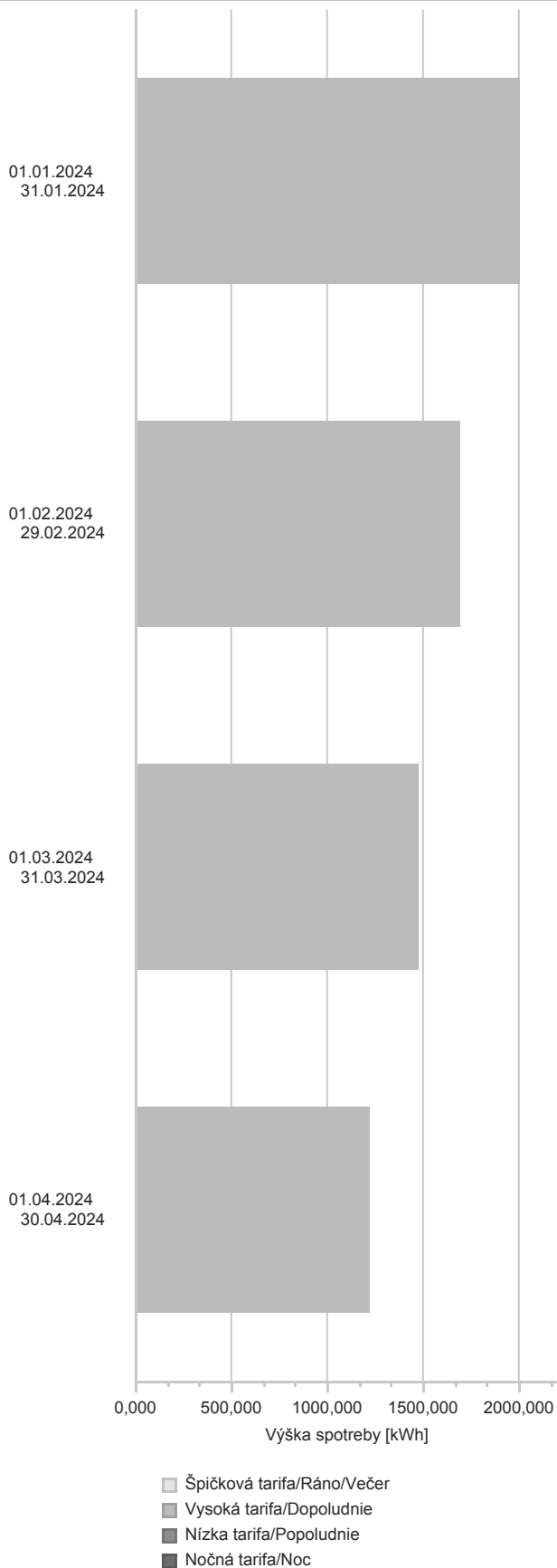

DETAILNÝ ROZPIS ODBERNÉHO MIESTA (OM)

Príloha k faktúre č. 1052423872

Adresa odberného miesta: **Semerovo 317, Semerovo**
 EIC: **24ZZS4145789000K**

Distribučná sústava:
 Číslo odberného miesta: **(711536)**

Obdobie:	1.4.2024 - 30.4.2024					
Distribučná sadzba:	C2-X3 ZSD Profil 1T - TPS-1	Napätová úroveň:	NN	Počet fáz:	3	
Produkt:	E SPOT NN Profil 1T	Typ merania:	A	Hlavný istič [A]:	9	
				Rezervovaná kapacita [kW]:	5,9	

Jalová energia:							
Tarifa	Fakturačný násobiteľ	Obdobie od	Obdobie do	Počiatočný stav	Konečný stav	Množstvo	
Jalová dodávka VT	1	1.4.2024	30.4.2024	239	239	0,00 kVArh	
Jalový odber VT	1	1.4.2024	30.4.2024	2796	2796	0,00 kVArh	
Tg fi	0						

Spotreba:							
Tarifa	Číslo elektromera	Fakturačný násobiteľ	Obdobie od	Obdobie do	Počiatočný stav	Konečný stav	Spotreba
Jednotná tarifa	5113035	1	1.4.2024	30.4.2024	5479	5494	15,00 kWh
Jednotná tarifa	Podľa profilu		1.4.2024	30.4.2024			15,00 kWh

Názov položky	Jednotková cena bez DPH [EUR/MJ]	Množstvo MJ	Spolu bez DPH [EUR]
Za dodávku silovej elektriny			
Dodávka elektriny - Krátkodobý trh SK ISOT - Komodita VT	0,0646733	15,00 kWh	0,97
Spotrebná daň	0,0013200	15,00 kWh	0,02
Dodávka elektriny - Krátkodobý trh SK ISOT - Aditívny koeficient	0,0150000	15,00 kWh	0,23
Za poskytnutie distribučných služieb			
Distribúcia elektriny, tarifa za distribúciu elektriny bez strát vrátane prenosu elektriny VT	0,0247310	15,00 kWh	0,37
Zložka tarify za výkon (Cena za istič)	5,9454000	1,00 mes.	5,95
Distribúcia elektriny, tarifa za straty	0,0114660	15,00 kWh	0,17
Systémové služby - Pásmo 1	0,0062976	15,00 kWh	0,09
Prevádzkovanie systému - Pásmo 1	0,0159000	15,00 kWh	0,24
Odvod do Národného jadrového fondu	0,0032700	15,00 kWh	0,05
Za nedodržanie technických podmienok distribúcie			
Dodávka jalovej elektriny do distribučnej sústavy	0,0166000	0,00 kVArh	0,00

REKAPITULÁCIA MERANÍ ZA ODBERNÉ MIESTO VRÁTANE STRÁT		SUMÁR ZA ODBERNÉ MIESTO	
Jednotná tarifa:	15,00 kWh	Za dodávku silovej elektriny	1,20
Namerané maximum:	0,0480 kW	Spotrebná daň	0,02
Fakturačné maximum:	0,050 kW	Za poskytnutie distribučných služieb	6,87
		Spolu za odberné miesto	8,09
		Odpočet faktúr za opakované plnenie	23,18

DETAILNÝ ROZPIS ODBERNÉHO MIESTA (OM)

Adresa odberného miesta: **Semerovo 317, Semerovo**
 EIC: **24ZZS4145789000K**

Príloha k faktúre č. 1052423872

Distribučná sústava:
 Číslo odberného miesta: **(711536)**

GRAFICKÝ PREHĽAD NAMERANÝCH HODNÔT

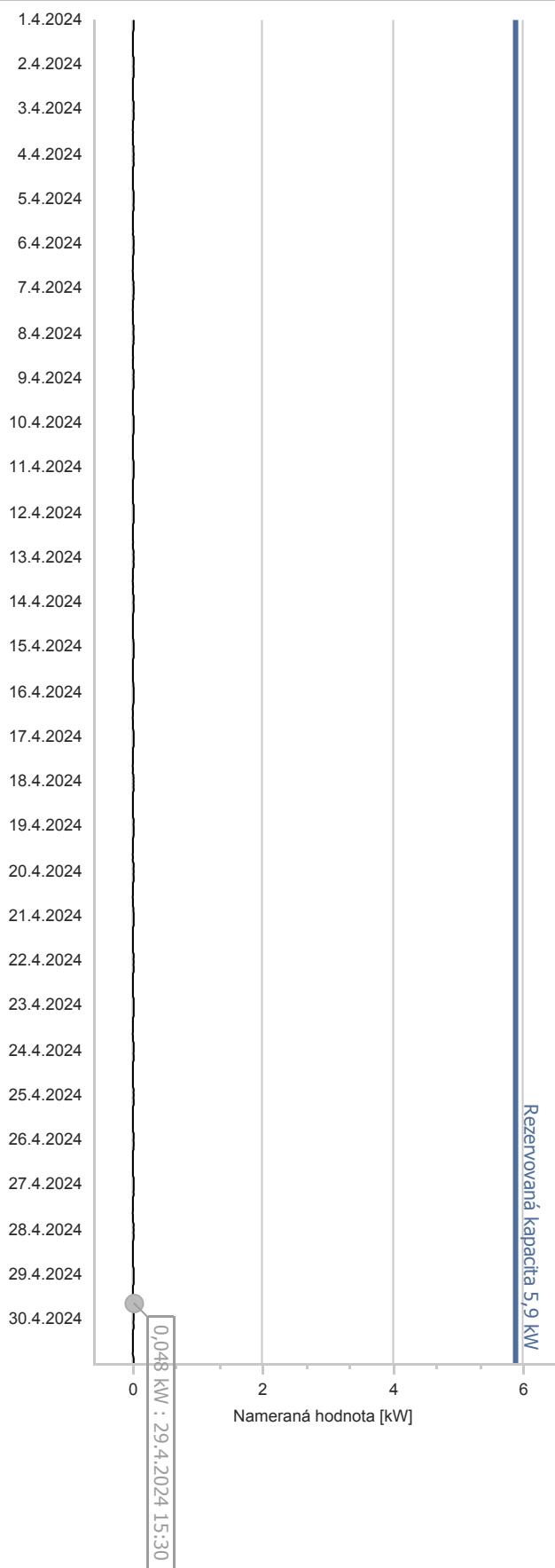

GRAFICKÝ PREHĽAD SPOTREBY

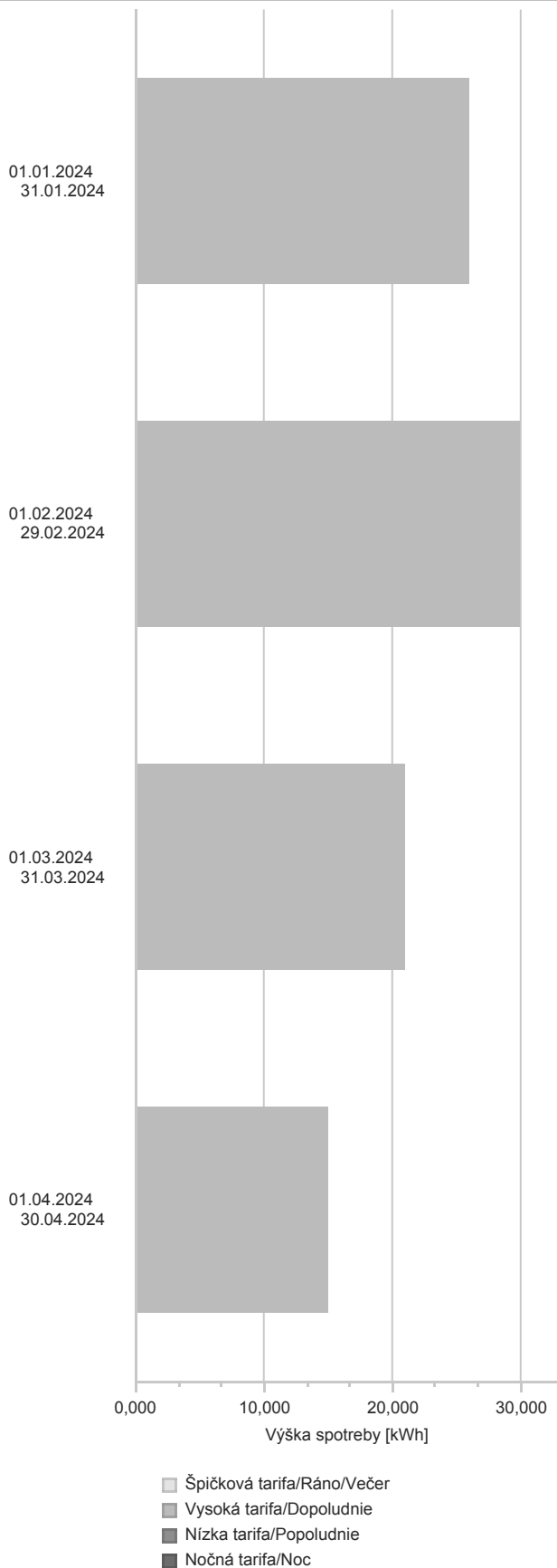

DETAILNÝ ROZPIS ODBERNÉHO MIESTA (OM)

Príloha k faktúre č. 1052423872

Adresa odberného miesta: **Semerovo 585, Semerovo**
 EIC: **24ZZS41382220000**

Distribučná sústava:
 Číslo odberného miesta: **(711540)**

Obdobie:	1.4.2024 - 30.4.2024					
Distribučná sadzba:	C2-X3 ZSD Profil 2T - TPS-1	Napätová úroveň:	NN	Počet fáz:	3	
Produkt:	E SPOT NN Profil 2T	Typ merania:	A	Hlavný istič [A]:	25	
				Rezervovaná kapacita [kW]:	16,5	

Jalová energia:

Tarifa	Fakturačný násobiteľ	Obdobie od	Obdobie do	Počiatkový stav	Konečný stav	Množstvo
Jalová dodávka VT	1	1.4.2024	30.4.2024	357	360	3,00 kVArh
Jalový odber VT	1	1.4.2024	30.4.2024	8122	8180	58,00 kVArh
Tg fi	0,0790					

Spotreba:

Tarifa	Číslo elektromera	Fakturačný násobiteľ	Obdobie od	Obdobie do	Počiatkový stav	Konečný stav	Spotreba
Vysoká tarifa	322804	1	1.4.2024	30.4.2024	46290	46875	585,00 kWh
Nízka tarifa	322804	1	1.4.2024	30.4.2024	14829	14977	148,00 kWh
Jednotná tarifa	Podľa profilu		1.4.2024	30.4.2024			733,00 kWh

Názov položky	Jednotková cena bez DPH [EUR/MJ]	Množstvo MJ	Spolu bez DPH [EUR]
Za dodávku silovej elektriny			
Dodávka elektriny - Krátkodobý trh SK ISOT - Komodita VT	0,0687262	733,00 kWh	50,38
Spotrebná daň	0,0013200	733,00 kWh	0,97
Dodávka elektriny - Krátkodobý trh SK ISOT - Aditívny koeficient	0,0150000	733,00 kWh	11,00
Za poskytnutie distribučných služieb			
Distribúcia elektriny, tarifa za distribúciu elektriny bez strát vrátane prenosu elektriny NT	0,0247310	148,00 kWh	3,66
Distribúcia elektriny, tarifa za distribúciu elektriny bez strát vrátane prenosu elektriny VT	0,0247310	585,00 kWh	14,47
Zložka tarify za výkon (Cena za istič)	16,5150000	1,00 mes.	16,52
Distribúcia elektriny, tarifa za straty	0,0114660	733,00 kWh	8,40
Systémové služby - Pásmo 1	0,0062976	733,00 kWh	4,62
Prevádzkovanie systému - Pásmo 1	0,0159000	733,00 kWh	11,65
Odvod do Národného jadrového fondu	0,0032700	733,00 kWh	2,40
Za nedodržanie technických podmienok distribúcie			
Dodávka jalovej elektriny do distribučnej sústavy	0,0166000	3,00 kVArh	0,05

REKAPITULÁCIA MERANÍ ZA ODBERNÉ MIESTO VRÁTANE STRÁT

Vysoká tarifa:	733,00 kWh
Nízka tarifa:	0,00 kWh
Spolu:	733,00 kWh
Namerané maximum:	7,6560 kW
Fakturačné maximum:	7,660 kW

SUMÁR ZA ODBERNÉ MIESTO

	Spolu bez DPH [EUR]
Za dodávku silovej elektriny	61,38
Spotrebná daň	0,97
Za poskytnutie distribučných služieb	61,72
Za nedodržanie technických podmienok distribúcie	0,05
Spolu za odberné miesto	124,12
Odpočít faktúr za opakované plnenie	119,13

DETAILNÝ ROZPIS ODBERNÉHO MIESTA (OM)

Adresa odberného miesta: **Semerovo 585, Semerovo**
EIC: **24ZZS4138220000**

Príloha k faktúre č. 1052423872

Distribučná sústava:
Číslo odberného miesta: **(711540)**

GRAFICKÝ PREHĽAD NAMERANÝCH HODNÔT

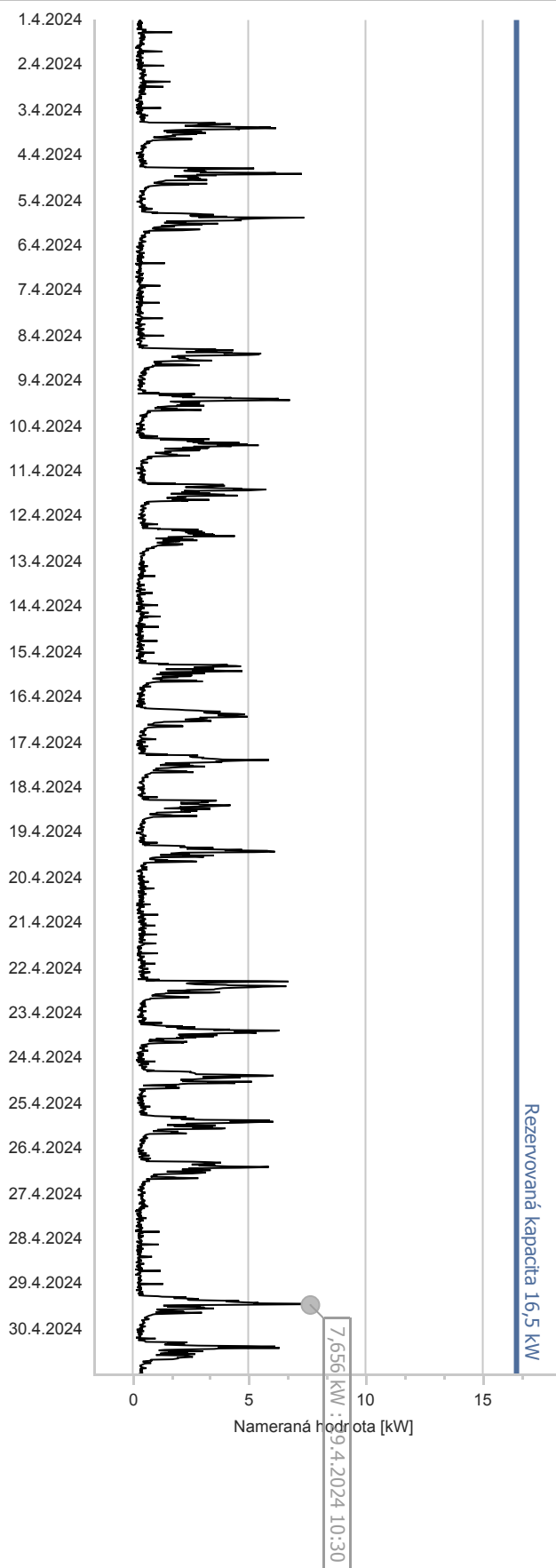

GRAFICKÝ PREHĽAD SPOTREBY

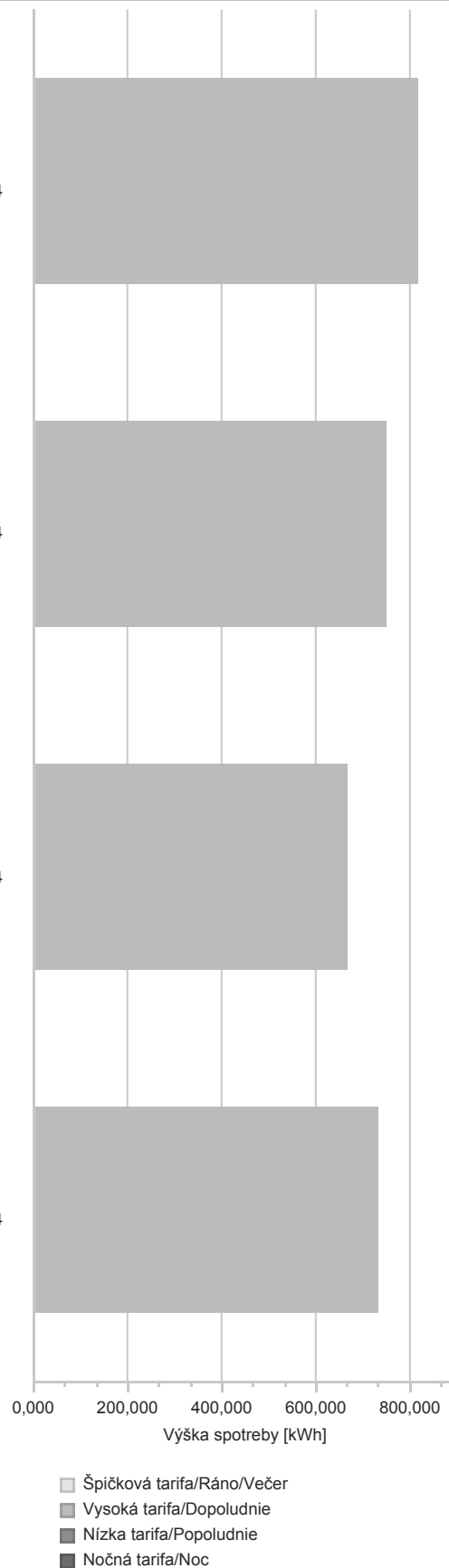

DETAILNÝ ROZPIS ODBERNÉHO MIESTA (OM)

Príloha k faktúre č. 1052423872

Adresa odberného miesta: **Semerovo 99, Semerovo**
 EIC: **24ZZS4138214000X**

Distribučná sústava:
 Číslo odberného miesta: **(711542)**

Obdobie:	1.4.2024 - 30.4.2024					
Distribučná sadzba:	C2-X3 ZSD Profil 2T - TPS-1	Napätová úroveň:	NN	Počet fáz:	3	
Produkt:	E SPOT NN Profil 2T	Typ merania:	A	Hlavný istič [A]:	13	
				Rezervovaná kapacita [kW]:	8,6	

Jalová energia:							
Tarifa	Fakturačný násobiteľ	Obdobie od	Obdobie do	Počiatočný stav	Konečný stav	Množstvo	
Jalová dodávka VT	1	1.4.2024	30.4.2024	16018	16368	350,00 kVArh	
Jalový odber VT	1	1.4.2024	30.4.2024	106	106	0,00 kVArh	
Tg fi	0						

Spotreba:							
Tarifa	Číslo elektromera	Fakturačný násobiteľ	Obdobie od	Obdobie do	Počiatočný stav	Konečný stav	Spotreba
Vysoká tarifa	11698238	1	1.4.2024	30.4.2024	56194	56360	166,00 kWh
Nízka tarifa	11698238	1	1.4.2024	30.4.2024	179674	180577	903,00 kWh
Jednotná tarifa	Podľa profilu		1.4.2024	30.4.2024			1 069,00 kWh

Názov položky	Jednotková cena bez DPH [EUR/MJ]	Množstvo MJ	Spolu bez DPH [EUR]
Za dodávku silovej elektriny			
Dodávka elektriny - Krátkodobý trh SK ISOT - Komodita VT	0,0702512	1 069,00 kWh	75,10
Spotrebná daň	0,0013200	1 069,00 kWh	1,41
Dodávka elektriny - Krátkodobý trh SK ISOT - Aditívny koeficient	0,0150000	1 069,00 kWh	16,04
Za poskytnutie distribučných služieb			
Distribúcia elektriny, tarifa za distribúciu elektriny bez strát vrátane prenosu elektriny NT	0,0247310	903,00 kWh	22,33
Distribúcia elektriny, tarifa za distribúciu elektriny bez strát vrátane prenosu elektriny VT	0,0247310	166,00 kWh	4,11
Zložka tarify za výkon (Cena za istič)	8,5878000	1,00 mes.	8,59
Distribúcia elektriny, tarifa za straty	0,0114660	1 069,00 kWh	12,26
Systémové služby - Pásmo 1	0,0062976	1 069,00 kWh	6,73
Prevádzkovanie systému - Pásmo 1	0,0159000	1 069,00 kWh	17,00
Odvod do Národného jadrového fondu	0,0032700	1 069,00 kWh	3,50
Za nedodržanie technických podmienok distribúcie			
Dodávka jalovej elektriny do distribučnej sústavy	0,0166000	350,00 kVArh	5,81

REKAPITULÁCIA MERANÍ ZA ODBERNÉ MIESTO VRÁTANE STRÁT	
Vysoká tarifa:	1 069,00 kWh
Nízka tarifa:	0,00 kWh
Spolu:	1 069,00 kWh
Namerané maximum:	4,2360 kW
Fakturačné maximum:	4,290 kW

SUMÁR ZA ODBERNÉ MIESTO		Spolu bez DPH [EUR]
Za dodávku silovej elektriny		91,14
Spotrebná daň		1,41
Za poskytnutie distribučných služieb		74,52
Za nedodržanie technických podmienok distribúcie		5,81
Spolu za odberné miesto		172,88
Odpočet faktúr za opakované plnenie		322,00

DETAILNÝ ROZPIS ODBERNÉHO MIESTA (OM)

Adresa odberného miesta: **Semerovo 99, Semerovo**
 EIC: **24ZZS4138214000X**

Príloha k faktúre č. 1052423872

Distribučná sústava:
 Číslo odberného miesta: **(711542)**

GRAFICKÝ PREHĽAD NAMERANÝCH HODNÔT

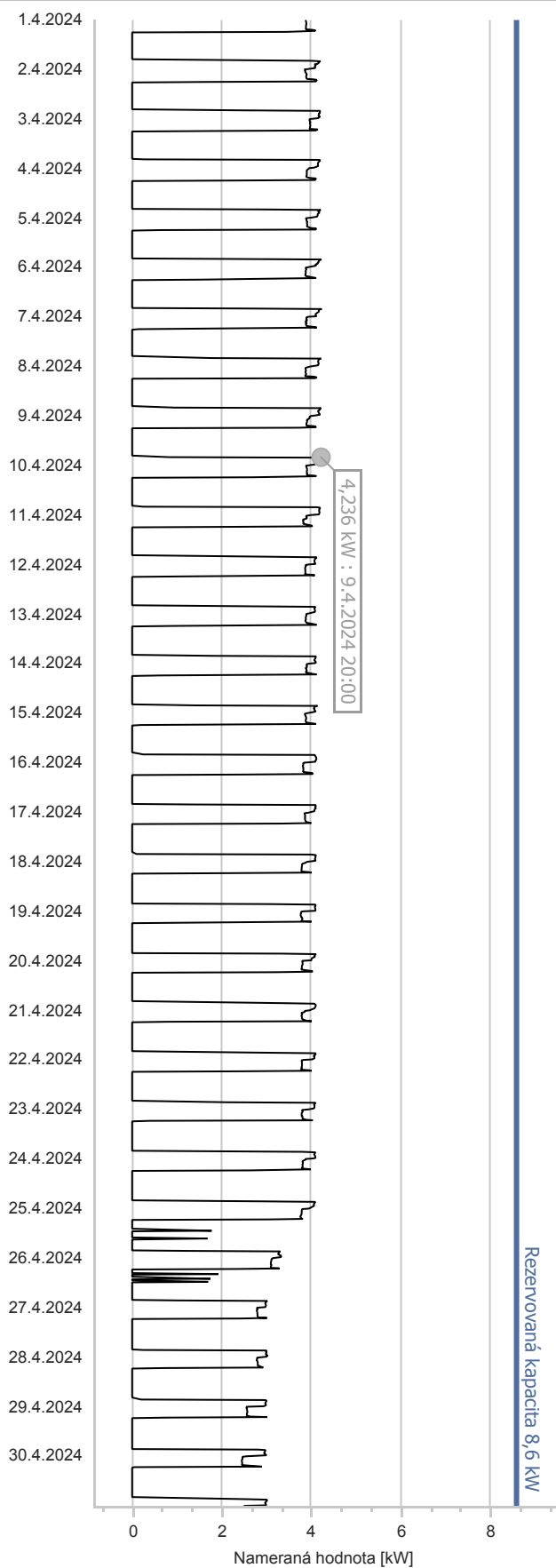

GRAFICKÝ PREHĽAD SPOTREBY

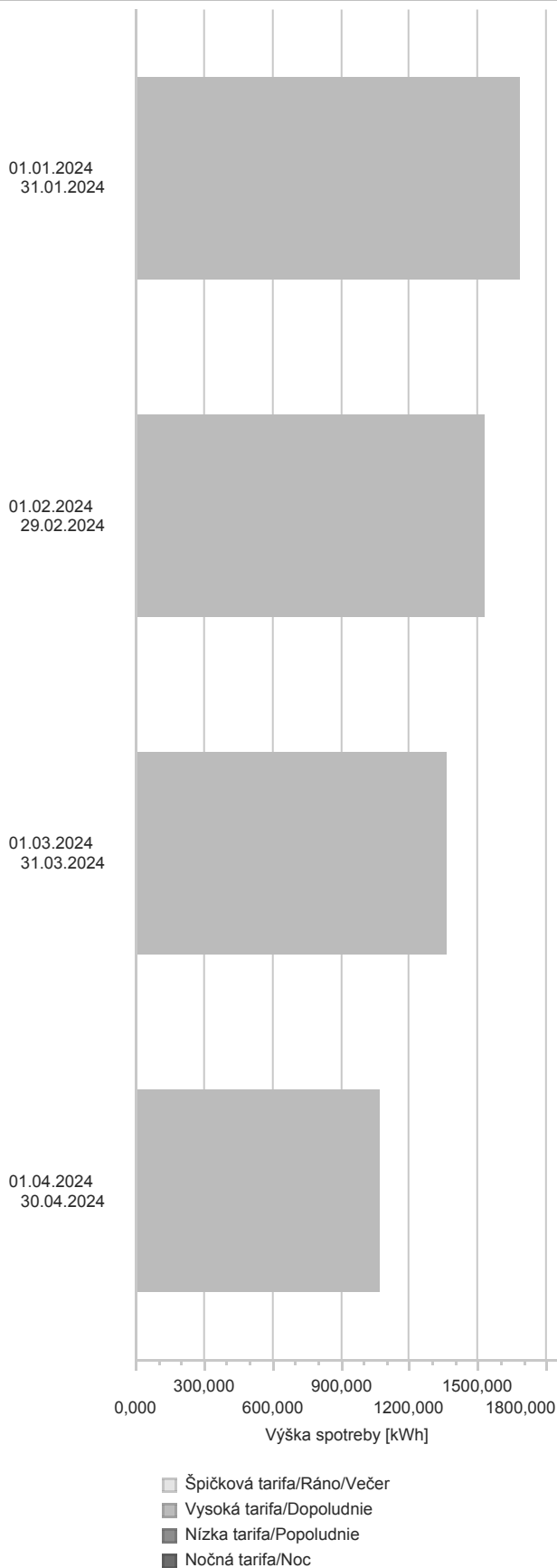

DETAILNÝ ROZPIS ODBERNÉHO MIESTA (OM)

Príloha k faktúre č. 1052423872

Adresa odberného miesta: **Semerovo 361, Semerovo**
 EIC: **24ZZS4138216000N**

Distribučná sústava:
 Číslo odberného miesta: **(711543)**

Obdobie:	1.4.2024 - 30.4.2024					
Distribučná sadzba:	C2-X3 ZSD Profil 2T - TPS-1	Napätová úroveň:	NN	Počet fáz:	3	
Produkt:	E SPOT NN Profil 2T	Typ merania:	A	Hlavný istič [A]:	13	
				Rezervovaná kapacita [kW]:	8,6	

Jalová energia:

Tarifa	Fakturačný násobiteľ	Obdobie od	Obdobie do	Počiatkový stav	Konečný stav	Množstvo
Jalová dodávka VT	1	1.4.2024	30.4.2024	15875	16014	139,00 kVArh
Jalový odber VT	1	1.4.2024	30.4.2024	87	89	2,00 kVArh
Tg fi	0,0030					

Spotreba:

Tarifa	Číslo elektromera	Fakturačný násobiteľ	Obdobie od	Obdobie do	Počiatkový stav	Konečný stav	Spotreba
Vysoká tarifa	11698652	1	1.4.2024	30.4.2024	30152	30248	96,00 kWh
Nízka tarifa	11698652	1	1.4.2024	30.4.2024	95226	95717	491,00 kWh
Jednotná tarifa	Podľa profilu		1.4.2024	30.4.2024			587,00 kWh

Názov položky	Jednotková cena bez DPH [EUR/MJ]	Množstvo MJ	Spolu bez DPH [EUR]
Za dodávku silovej elektriny			
Dodávka elektriny - Krátkodobý trh SK ISOT - Komodita VT	0,0711099	587,00 kWh	41,74
Spotrebná daň	0,0013200	587,00 kWh	0,77
Dodávka elektriny - Krátkodobý trh SK ISOT - Aditívny koeficient	0,0150000	587,00 kWh	8,81
Za poskytnutie distribučných služieb			
Distribúcia elektriny, tarifa za distribúciu elektriny bez strát vrátane prenosu elektriny NT	0,0247310	491,00 kWh	12,14
Distribúcia elektriny, tarifa za distribúciu elektriny bez strát vrátane prenosu elektriny VT	0,0247310	96,00 kWh	2,37
Zložka tarify za výkon (Cena za istič)	8,5878000	1,00 mes.	8,59
Distribúcia elektriny, tarifa za straty	0,0114660	587,00 kWh	6,73
Systémové služby - Pásmo 1	0,0062976	587,00 kWh	3,70
Prevádzkovanie systému - Pásmo 1	0,0159000	587,00 kWh	9,33
Odvod do Národného jadrového fondu	0,0032700	587,00 kWh	1,92
Za nedodržanie technických podmienok distribúcie			
Dodávka jalovej elektriny do distribučnej sústavy	0,0166000	139,00 kVArh	2,31

REKAPITULÁCIA MERANÍ ZA ODBERNÉ MIESTO VRÁTANE STRÁT

Vysoká tarifa:	587,00 kWh
Nízka tarifa:	0,00 kWh
Spolu:	587,00 kWh
Namerané maximum:	2,3560 kW
Fakturačné maximum:	2,370 kW

SUMÁR ZA ODBERNÉ MIESTO

	Spolu bez DPH [EUR]
Za dodávku silovej elektriny	50,55
Spotrebná daň	0,77
Za poskytnutie distribučných služieb	44,78
Za nedodržanie technických podmienok distribúcie	2,31
Spolu za odberné miesto	98,41
Odpočet faktúr za opakované plnenie	187,44

DETAILNÝ ROZPIS ODBERNÉHO MIESTA (OM)

Adresa odberného miesta: **Semerovo 361, Semerovo**
EIC: **24ZZS4138216000N**

Príloha k faktúre č. 1052423872

Distribučná sústava:
Číslo odberného miesta: **(711543)**

GRAFICKÝ PREHĽAD NAMERANÝCH HODNÔT

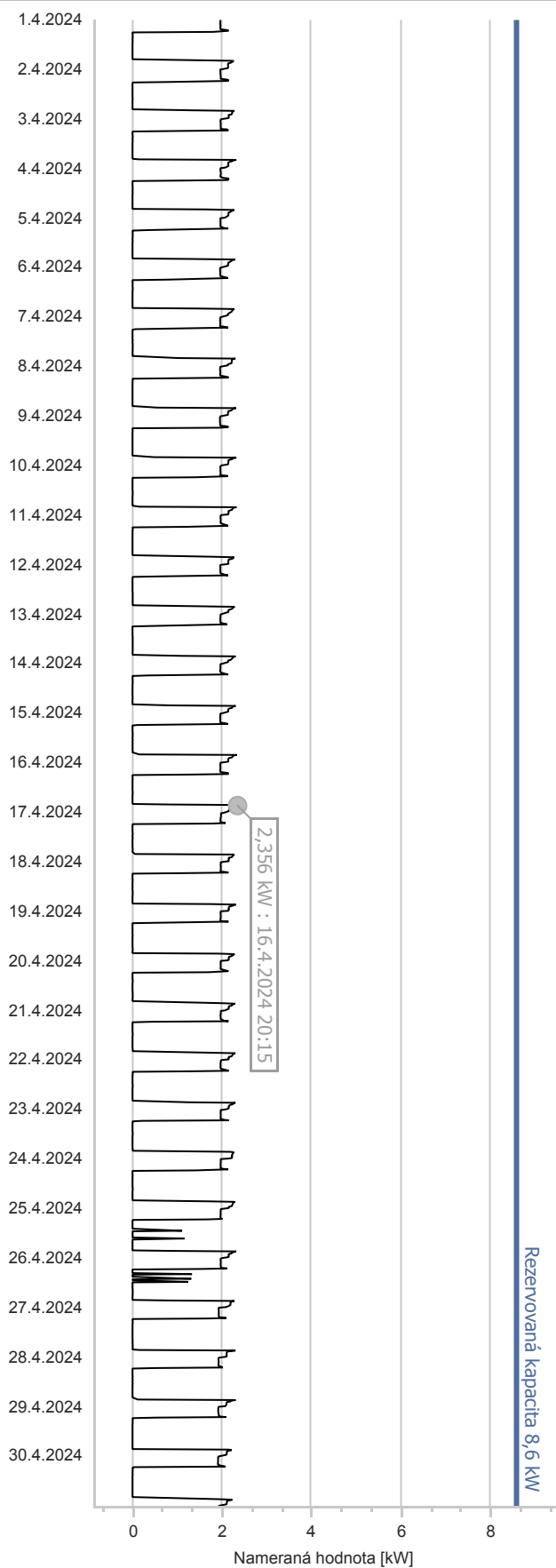

GRAFICKÝ PREHĽAD SPOTREBY

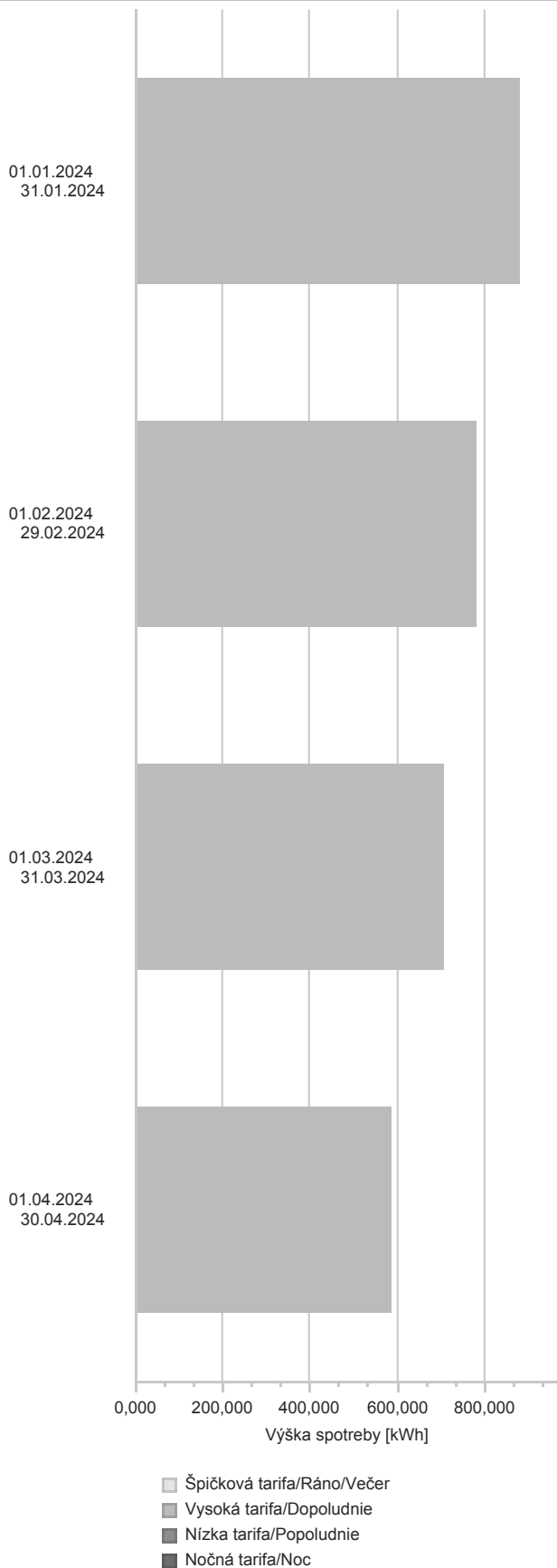

DETAILNÝ ROZPIS ODBERNÉHO MIESTA (OM)

Príloha k faktúre č. 1052423872

Adresa odberného miesta: **Semerovo 526, Semerovo**
 EIC: **24ZZS4144805000F**

Distribučná sústava:
 Číslo odberného miesta: **(711546)**

Obdobie:	1.4.2024 - 30.4.2024					
Distribučná sadzba:	C2-X3 ZSD Profil 2T - TPS-1	Napätová úroveň:	NN	Počet fáz:	3	
Produkt:	E SPOT NN Profil 2T	Typ merania:	A	Hlavný istič [A]:	20	
				Rezervovaná kapacita [kW]:	13,2	

Jalová energia:

Tarifa	Fakturačný násobiteľ	Obdobie od	Obdobie do	Počiatočný stav	Konečný stav	Množstvo
Jalová dodávka VT	2	1.4.2024	30.4.2024	120	131	22,00 kVArh
Jalový odber VT	2	1.4.2024	30.4.2024	9618	9634	32,00 kVArh
Tg fi	0,0530					

Spotreba:

Tarifa	Číslo elektromera	Fakturačný násobiteľ	Obdobie od	Obdobie do	Počiatočný stav	Konečný stav	Spotreba
Vysoká tarifa	3943662	2	1.4.2024	30.4.2024	21803	21946	286,00 kWh
Nízka tarifa	3943662	2	1.4.2024	30.4.2024	25705	25865	320,00 kWh
Jednotná tarifa	Podľa profilu		1.4.2024	30.4.2024			606,00 kWh

Názov položky

Jednotková cena bez DPH [EUR/MJ]

Množstvo MJ

Spolu bez DPH [EUR]

Za dodávku silovej elektriny

Dodávka elektriny - Krátkodobý trh SK ISOT - Komodita VT	0,0616383	606,00 kWh	37,35
Spotrebná daň	0,0013200	606,00 kWh	0,80
Dodávka elektriny - Krátkodobý trh SK ISOT - Aditívny koeficient	0,0150000	606,00 kWh	9,09

Za poskytnutie distribučných služieb

Distribúcia elektriny, tarifa za distribúciu elektriny bez strát vrátane prenosu elektriny NT	0,0247310	320,00 kWh	7,91
Distribúcia elektriny, tarifa za distribúciu elektriny bez strát vrátane prenosu elektriny VT	0,0247310	286,00 kWh	7,07
Zložka tarify za výkon (Cena za istič)	13,2120000	1,00 mes.	13,21
Distribúcia elektriny, tarifa za straty	0,0114660	606,00 kWh	6,95
Systémové služby - Pásmo 1	0,0062976	606,00 kWh	3,82
Prevádzkovanie systému - Pásmo 1	0,0159000	606,00 kWh	9,64
Odvod do Národného jadrového fondu	0,0032700	606,00 kWh	1,98

Za nedodržanie technických podmienok distribúcie

Dodávka jalovej elektriny do distribučnej sústavy	0,0166000	22,00 kVArh	0,37
---	------------------	--------------------	-------------

REKAPITULÁCIA MERANÍ ZA ODBERNÉ MIESTO VRÁTANE STRÁT

Vysoká tarifa:	606,00 kWh
Nízka tarifa:	0,00 kWh
Spolu:	606,00 kWh
Namerané maximum:	4,98 kW
Fakturačné maximum:	4,980 kW

SUMÁR ZA ODBERNÉ MIESTO

Spolu bez DPH [EUR]

Za dodávku silovej elektriny	46,44
Spotrebná daň	0,80
Za poskytnutie distribučných služieb	50,58
Za nedodržanie technických podmienok distribúcie	0,37
Spolu za odberné miesto	98,19
Odpočít faktúr za opakované plnenie	126,99

DETAILNÝ ROZPIS ODBERNÉHO MIESTA (OM)

Adresa odberného miesta: **Semerovo 526, Semerovo**
EIC: **24ZZS4144805000F**

Príloha k faktúre č. 1052423872

Distribučná sústava:
Číslo odberného miesta: **(711546)**

GRAFICKÝ PREHĽAD NAMERANÝCH HODNÔT

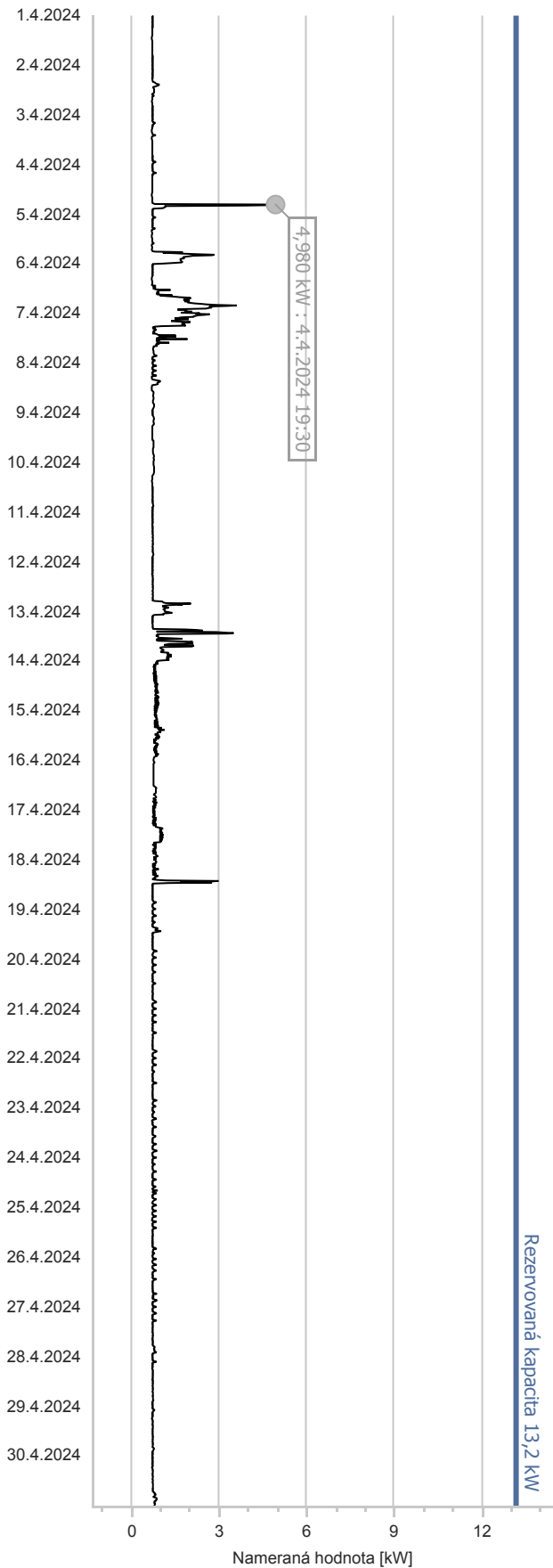

GRAFICKÝ PREHĽAD SPOTREBY

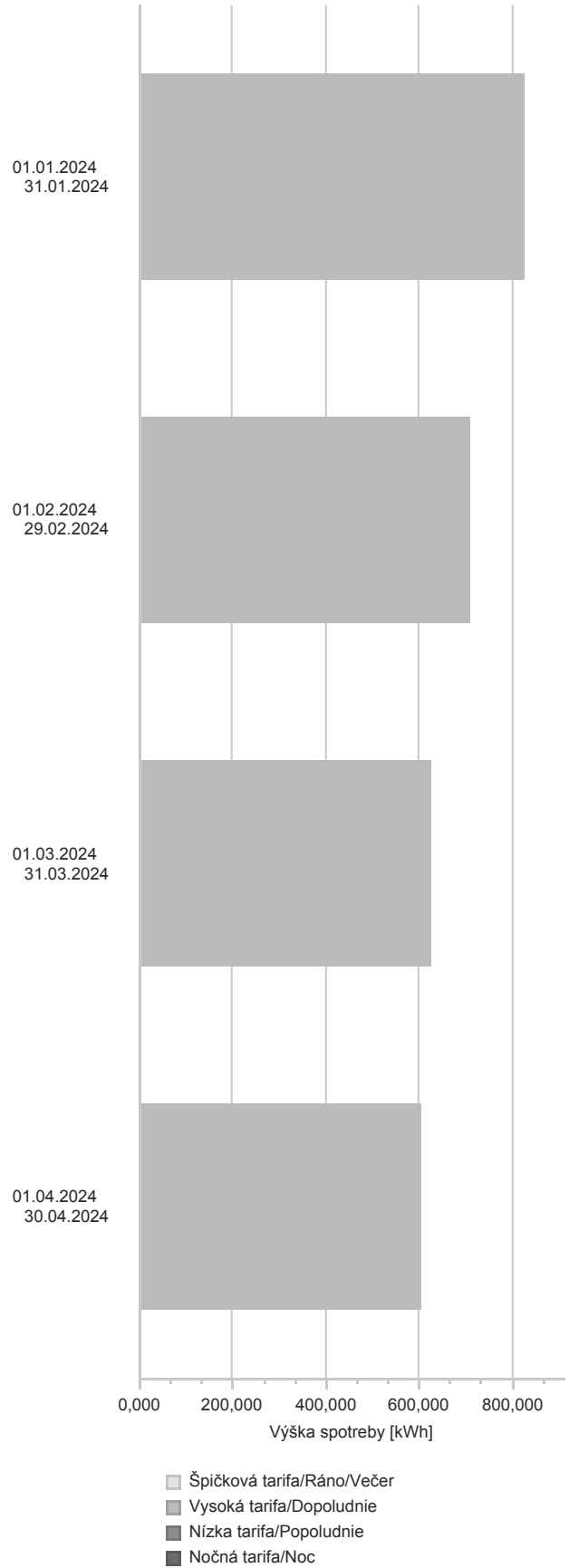

DETAILNÝ ROZPIS ODBERNÉHO MIESTA (OM)

Príloha k faktúre č. 1052423872

Adresa odberného miesta: **Semerovo 345, Semerovo**
 EIC: **24ZZS41413990000**

Distribučná sústava:
 Číslo odberného miesta: **(711547)**

Obdobie:	1.4.2024 - 30.4.2024					
Distribučná sadzba:	C2-X3 ZSD Profil 2T - TPS-1	Napätová úroveň:	NN	Počet fáz:	3	
Produkt:	E SPOT NN Profil 2T	Typ merania:	A	Hlavný istič [A]:	13	
				Rezervovaná kapacita [kW]:	8,6	

Jalová energia:							
Tarifa	Fakturačný násobiteľ	Obdobie od	Obdobie do	Počiatkový stav	Konečný stav	Množstvo	
Jalová dodávka VT	1	1.4.2024	30.4.2024	2485	2547	62,00 kVArh	
Jalový odber VT	1	1.4.2024	30.4.2024	5725	5752	27,00 kVArh	
Tg fi	0,0960						

Spotreba:							
Tarifa	Číslo elektromera	Fakturačný násobiteľ	Obdobie od	Obdobie do	Počiatkový stav	Konečný stav	Spotreba
Vysoká tarifa	11699578	1	1.4.2024	30.4.2024	13307	13454	147,00 kWh
Nízka tarifa	11699578	1	1.4.2024	30.4.2024	10950	11083	133,00 kWh
Jednotná tarifa	Podľa profilu		1.4.2024	30.4.2024			280,00 kWh

Názov položky	Jednotková cena bez DPH [EUR/MJ]	Množstvo MJ	Spolu bez DPH [EUR]
Za dodávku silovej elektriny			
Dodávka elektriny - Krátkodobý trh SK ISOT - Komodita VT	0,0655054	280,00 kWh	18,34
Spotrebná daň	0,0013200	280,00 kWh	0,37
Dodávka elektriny - Krátkodobý trh SK ISOT - Aditívny koeficient	0,0150000	280,00 kWh	4,20
Za poskytnutie distribučných služieb			
Distribúcia elektriny, tarifa za distribúciu elektriny bez strát vrátane prenosu elektriny NT	0,0247310	133,00 kWh	3,29
Distribúcia elektriny, tarifa za distribúciu elektriny bez strát vrátane prenosu elektriny VT	0,0247310	147,00 kWh	3,64
Zložka tarify za výkon (Cena za istič)	8,5878000	1,00 mes.	8,59
Distribúcia elektriny, tarifa za straty	0,0114660	280,00 kWh	3,21
Systémové služby - Pásmo 1	0,0062976	280,00 kWh	1,76
Prevádzkovanie systému - Pásmo 1	0,0159000	280,00 kWh	4,45
Odvod do Národného jadrového fondu	0,0032700	280,00 kWh	0,92
Za nedodržanie technických podmienok distribúcie			
Dodávka jalovej elektriny do distribučnej sústavy	0,0166000	62,00 kVArh	1,03

REKAPITULÁCIA MERANÍ ZA ODBERNÉ MIESTO VRÁTANE STRÁT	
Vysoká tarifa:	280,00 kWh
Nízka tarifa:	0,00 kWh
Spolu:	280,00 kWh
Namerané maximum:	3,0040 kW
Fakturačné maximum:	3,010 kW

SUMÁR ZA ODBERNÉ MIESTO		Spolu bez DPH [EUR]
Za dodávku silovej elektriny		22,54
Spotrebná daň		0,37
Za poskytnutie distribučných služieb		25,86
Za nedodržanie technických podmienok distribúcie		1,03
Spolu za odberné miesto		49,80
Odpočet faktúr za opakované plnenie		42,19

DETAILNÝ ROZPIS ODBERNÉHO MIESTA (OM)

Adresa odberného miesta: **Semerovo 345, Semerovo**
EIC: **24ZZS41413990000**

Príloha k faktúre č. 1052423872

Distribučná sústava:
Číslo odberného miesta: **(711547)**

GRAFICKÝ PREHĽAD NAMERANÝCH HODNÔT

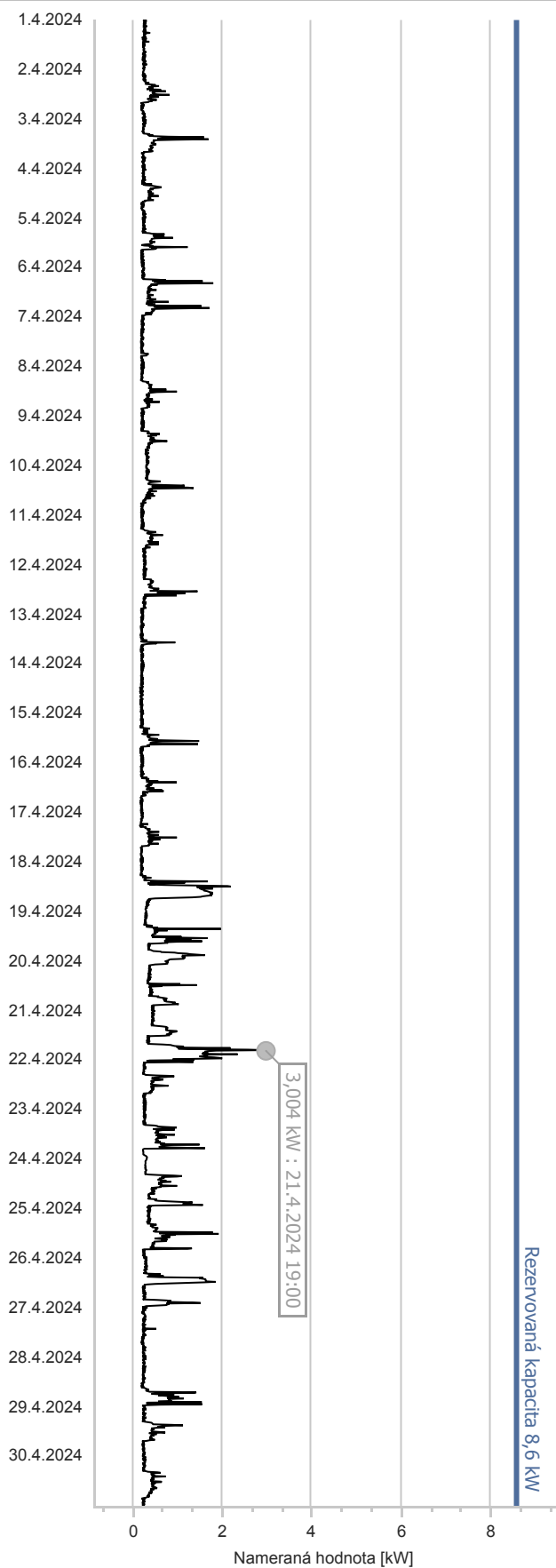

GRAFICKÝ PREHĽAD SPOTREBY

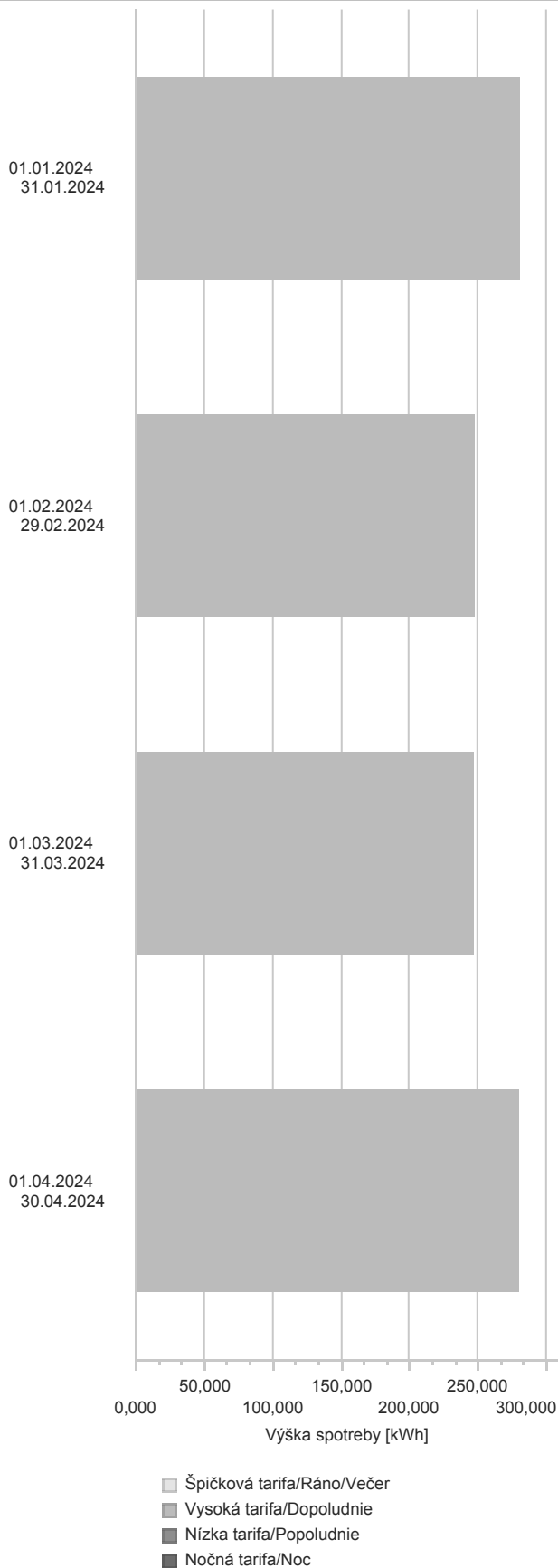

DETAILNÝ PREHĽAD FAKTÚR A PLATIEB

Príloha k faktúre č. 1052423872

Daňové vysporiadanie faktúr za opakované plnenie

VS	Obdobie	Dátum splatnosti	Celková výška faktúry [EUR]	Účtovne zohľadnená záloha [EUR]
1012431305	01.04.2024 - 30.04.2024	15.04.2024	1 598,80	1 598,80
			Spolu:	1 598,80

Finančné vysporiadanie faktúr za opakované plnenie - Odpočet uhradených faktúr

VS	Dátum prijatia	Celková výška platby [EUR]	Zohľadnená výška platby [EUR]
1012431305	04.04.2024	1 598,80	1 598,80
			Spolu:
			1 598,80

Jadro	Uhlie	Plyn	Obnoviteľné zdroje	9%	3%	1%
53%	18%	16%	13%	Voda	Slnko	Vietor

Ďalšie náležitosti vyúčtovania, vyplývajúce z vyhlášky ÚRSO č. 207/2023 Z.z. a č. 208/2023 Z.z. tzv. Pravidlá trhu, nájdete na webovom sídle: <https://www.magna-energia.sk/nalezitosti-faktur>.

DETAILNÉ PODKLADY K VÝPOČTU CENY KOMODITY Z ÚDAJOV KRÁTKODOBÉHO TRHU

Príloha k faktúre č.

1052423872

Adresa odberného miesta: **Semerovo 99, Semerovo**

EIC:

24ZZS4138214000X

	Hodina	1	2	3	4	5	6	7	8	9	10	11	12	13	14	15	16	17	18	19	20	21	22	23	24		Spolu	
pondelok	Spotreba [kWh]	3,8780	3,8900	3,8880	3,8860	3,9160	3,9340	0,0000	0,0000	0,0000	0,0000	0,0000	0,0000	0,0000	0,0000	0,0000	0,0000	0,0000	0,0000	0,0000	0,0000	1,0040	4,1810	4,1150	4,0880	4,0490		40,8290
1. 4.	Cena [€/MWh]	44,32	38,77	38,48	42,33	47,30	50,08	55,84	61,32	42,34	26,35	21,94	14,33	5,63	0,03	-0,01	-0,01	-0,01	5,46	39,76	46,82	47,84	43,76	26,50	8,87		38,9522	
2024																										Náklad [€]	1,59	
utorok	Spotreba [kWh]	3,8680	3,8760	3,8960	3,8910	3,9300	4,1160	0,4060	0,0000	0,0000	0,0000	0,0000	0,0000	0,0000	0,0000	0,0000	0,0000	0,0000	0,0000	0,0000	0,0000	0,6020	4,1890	4,1780	4,1730	4,1710		41,2960
2. 4.	Cena [€/MWh]	9,19	2,06	0,94	0,97	1,41	6,95	55,77	73,80	67,86	46,15	3,90	0,53	0,88	0,04	-0,02	0	4,31	40,48	71,91	94,98	95,10	76,78	72,77	68,83		35,7143	
2024																										Náklad [€]	1,47	
streda	Spotreba [kWh]	3,9640	3,9770	3,9720	3,9770	3,9680	3,5790	0,0000	0,0000	0,0000	0,0000	0,0000	0,0000	0,0000	0,0000	0,0000	0,0000	0,0000	0,0000	0,0000	0,0000	1,1110	4,1870	4,1480	4,1550	4,0910		41,1290
3. 4.	Cena [€/MWh]	70,88	68,31	67,09	68,74	68,73	74,66	94,41	109,34	109,05	77,82	57,34	65,04	66,44	64,91	63,38	69,84	73,31	93,60	110	127,94	109,50	88,03	81,56	70,90		78,4635	
2024																										Náklad [€]	3,23	
štvrtok	Spotreba [kWh]	3,9340	3,9010	3,8990	3,8950	3,9620	3,6530	0,0000	0,0000	0,0000	0,0000	0,0000	0,0000	0,0000	0,0000	0,0000	0,0000	0,0000	0,0000	0,0000	0,0000	0,7230	4,1810	4,1680	4,1480	4,0980		40,5620
4. 4.	Cena [€/MWh]	55,43	53,72	48,27	49,64	59,47	63,91	85,40	95,53	73,99	68,54	64,12	59,86	54,04	52,38	52,28	52,92	53,78	64,71	78,88	104,11	79,23	71,12	69,05	59,19		61,8855	
2024																										Náklad [€]	2,51	
piatok	Spotreba [kWh]	3,8900	3,9010	3,9090	3,9120	3,9290	3,2430	0,0000	0,0000	0,0000	0,0000	0,0000	0,0000	0,0000	0,0000	0,0000	0,0000	0,0000	0,0000	0,0000	0,0000	0,5780	4,1840	4,1500	4,1250	4,0650		39,8860
5. 4.	Cena [€/MWh]	66,77	64,28	56,76	54,80	54,56	70,92	73,61	81,17	77,11	64,09	47,08	23,60	8,38	0,01	0,94	12,99	25,93	54,67	76,83	89,31	87,02	76,97	73,94	67,55		67,8392	
2024																										Náklad [€]	2,71	
sobota	Spotreba [kWh]	3,8760	3,8780	3,8850	3,8730	3,9250	3,4700	0,0000	0,0000	0,0000	0,0000	0,0000	0,0000	0,0000	0,0000	0,0000	0,0000	0,0000	0,0000	0,0000	0,0000	0,6490	4,1910	4,1610	4,1060	4,0650		40,0790
6. 4.	Cena [€/MWh]	68,31	47,20	51,12	51,38	54,05	54,41	57,17	57,30	55,96	45,59	25,46	8,94	-3,14	-3,41	-35	-20	-3	43,61	77,10	91,12	87,52	82,85	65,52	49,38		62,0470	
2024																										Náklad [€]	2,49	
nedeľa	Spotreba [kWh]	3,8920	3,8980	3,8840	3,8840	3,9410	3,1310	0,0000	0,0000	0,0000	0,0000	0,0000	0,0000	0,0000	0,0000	0,0000	0,0000	0,0000	0,0000	0,0000	0,0000	0,4400	4,1810	4,1510	4,1640	4,1200		39,6860
7. 4.	Cena [€/MWh]	12,75	-0,82	0	0	0	0	0	0	0	-0,01	-0,16	-3,25	-8,76	-23,21	-19,91	-5,04	-0,18	6,24	84,10	103,31	105	90,47	77,97	71,28		38,4208	
2024																										Náklad [€]	1,52	
pondelok	Spotreba [kWh]	3,9010	3,8800	3,8790	3,8840	3,9120	3,0800	0,0000	0,0000	0,0000	0,0000	0,0000	0,0000	0,0000	0,0000	0,0000	0,0000	0,0000	0,0000	0,0000	0,0000	0,2370	4,2000	4,1650	4,1710	4,1510		39,4600
8. 4.	Cena [€/MWh]	67,93	66,69	63,07	65,72	66,50	72,41	95,57	128,22	104,59	71,35	24,69	16,97	16,25	17	18,83	28,98	54,21	71,98	99,96	131,65	120,06	84,48	71,13	66,61		75,1982	
2024																										Náklad [€]	2,97	
utorok	Spotreba [kWh]	3,9730	3,9540	3,9070	3,8980	3,9350	2,9830	0,0000	0,0000	0,0000	0,0000	0,0000	0,0000	0,0000	0,0000	0,0000	0,0000	0,0000	0,0000	0,0000	0,0000	0,2050	4,1960	4,1780	4,1000	4,0610		39,3900
9. 4.	Cena [€/MWh]	72,12	66,31	64,73	59,95	62,28	70,44	86,80	91,08	74,89	61,71	47,26	41,88	35,24	9,52	9,90	28,41	37,60	51,78	77,14	91,20	91,39	72,61	72,06	66,24		70,0808	
2024																										Náklad [€]	2,76	
streda	Spotreba [kWh]	3,8900	3,9030	3,9070	3,8930	3,9550	2,7290	0,0000	0,0000	0,0000	0,0000	0,0000	0,0000	0,0000	0,0000	0,0000	0,0000	0,0000	0,0000	0,0000	0,0000	0,0610	4,1810	4,1800	4,1860	4,1430		39,0280
10. 4.	Cena [€/MWh]	21	26,01	14,24	17,09	21,57	50,03	75,03	99,63	105,69	79,84	69,13	55,12	43,55	30,70	30,18	50,81	59,80	73,44	95,89	178,52	178,85	111,19	84,29	75,30		61,8904	
2024																										Náklad [€]	2,42	
štvrtok	Spotreba [kWh]	3,8980	3,8930	3,8180	3,8200	3,8550	2,5800	0,0000	0,0000	0,0000	0,0000	0,0000	0,0000	0,0000	0,0000	0,0000	0,0000	0,0000	0,0000	0,0000	0,0000	0,0000	3,8640	4,0740	4,0820	4,0510		37,9350
11. 4.	Cena [€/MWh]	68,65	63,23	58,36	57,20	57,56	63,64	76,34	77,02	52,20	29,84	10,01	0,70	0,82	1,09	0,44	27,26	52,87	73,12	93,39	124,13	132,05	96,89	81,48	73,94		75,8735	
2024																										Náklad [€]	2,88	

	Hodina	1	2	3	4	5	6	7	8	9	10	11	12	13	14	15	16	17	18	19	20	21	22	23	24		Spolu	
piatok 12. 4. 2024	Spotreba [kWh]	3,8780	3,8650	3,8690	3,8710	3,9010	2,3560	0,0000	0,0000	0,0000	0,0000	0,0000	0,0000	0,0000	0,0000	0,0000	0,0000	0,0000	0,0000	0,0000	0,0000	0,0000	3,7310	4,0740	4,0750	4,0330		37,6530
	Cena [€/MWh]	71,49	65,71	61,35	62,42	64,16	74,22	86,66	95,93	85,34	68,70	41,69	19,71	0	-0,07	-0,12	0,04	0,21	59,65	80,22	118,94	122,60	85,02	77,12	66,75		74,9637	
		Náklad [€]																								2,82		
sobota 13. 4. 2024	Spotreba [kWh]	3,8830	3,8760	3,8740	3,8760	3,9420	2,3000	0,0000	0,0000	0,0000	0,0000	0,0000	0,0000	0,0000	0,0000	0,0000	0,0000	0,0000	0,0000	0,0000	0,0000	0,0000	3,5280	4,0960	4,0750	4,0690		37,5190
	Cena [€/MWh]	60,06	49,22	24,41	19,40	20,12	27,15	31,91	35,26	21,83	8,80	-0,02	-9,83	-25,34	-50	-55,01	-49,91	-21,04	-1,17	37,26	76,46	77,83	61	54,60	53,70		45,3356	
		Náklad [€]																								1,70		
nedeľa 14. 4. 2024	Spotreba [kWh]	3,8950	3,9060	3,8880	3,8860	3,9170	2,2190	0,0000	0,0000	0,0000	0,0000	0,0000	0,0000	0,0000	0,0000	0,0000	0,0000	0,0000	0,0000	0,0000	0,0000	0,0000	3,4290	4,0650	4,0730	4,0490		37,3270
	Cena [€/MWh]	84,47	27,28	13	4,67	13,69	11,83	12,86	13	7,46	0	-2,17	-11,64	-40,59	-57,31	-58,06	-40,04	-6,25	1,57	64,32	81,10	106,89	101,36	91,85	82,77		55,5075	
		Náklad [€]																								2,07		
pondelok 15. 4. 2024	Spotreba [kWh]	3,8620	3,8780	3,8890	3,8790	3,9190	2,1010	0,0000	0,0000	0,0000	0,0000	0,0000	0,0000	0,0000	0,0000	0,0000	0,0000	0,0000	0,0000	0,0000	0,0000	0,0610	4,0900	4,1110	4,1110	4,0060		37,9070
	Cena [€/MWh]	76,16	75,56	73,68	74,14	71,65	81,38	109,72	158,53	141,68	84,64	70,23	56,81	42,74	32,58	15,73	59,26	74,68	88,26	91,17	100,87	101,36	86,22	68,76	56,83		76,4650	
		Náklad [€]																								2,90		
utorok 16. 4. 2024	Spotreba [kWh]	3,8190	3,8200	3,8240	3,8240	3,8950	2,6350	0,0000	0,0000	0,0000	0,0000	0,0000	0,0000	0,0000	0,0000	0,0000	0,0000	0,0000	0,0000	0,0000	0,0000	0,0000	3,4130	4,0920	4,0790	4,0770		37,4780
	Cena [€/MWh]	33,60	21,75	10,81	19,55	31,57	49,23	68,32	83,62	83,35	77,52	60,25	48,90	45,87	43,78	45,32	53,26	69,58	83,51	95,26	113,44	117,40	101,40	88,54	79,23		55,4986	
		Náklad [€]																								2,08		
streda 17. 4. 2024	Spotreba [kWh]	3,8710	3,8620	3,8620	3,8660	3,8830	1,8340	0,0000	0,0000	0,0000	0,0000	0,0000	0,0000	0,0000	0,0000	0,0000	0,0000	0,0000	0,0000	0,0000	0,0000	0,0000	3,0740	4,0910	4,0860	4,0500		36,4790
	Cena [€/MWh]	76,29	64,49	59,75	52,86	60,01	72,83	94,64	119,03	99,64	76,53	74,18	73,29	73,75	72,97	70,09	70,22	72,59	85,42	111,78	146,10	153,17	125,60	94,43	83,66		83,7583	
		Náklad [€]																								3,06		
štvrtok 18. 4. 2024	Spotreba [kWh]	3,8550	3,8000	3,7910	3,7890	3,8250	1,5670	0,0000	0,0000	0,0000	0,0000	0,0000	0,0000	0,0000	0,0000	0,0000	0,0000	0,0000	0,0000	0,0000	0,0000	0,0000	2,8160	4,0810	4,0860	4,0260		35,6360
	Cena [€/MWh]	91,64	84,08	82,53	81,07	86	88,53	118,30	150,02	131,19	101,12	86,53	79,70	77,15	74,32	69,80	68,14	70,42	83,56	101,06	127,06	131,50	108,30	89,95	80,27		91,5781	
		Náklad [€]																								3,26		
piatok 19. 4. 2024	Spotreba [kWh]	3,7720	3,7630	3,7770	3,8010	3,8400	1,3270	0,0000	0,0000	0,0000	0,0000	0,0000	0,0000	0,0000	0,0000	0,0000	0,0000	0,0000	0,0000	0,0000	0,0000	0,0000	2,8910	4,0780	4,0440	3,9560		35,2490
	Cena [€/MWh]	79,83	62,38	50,68	50,97	51,98	66,52	102,89	88,96	81,54	67,21	59,08	53,73	47,76	45,26	44,14	54,67	69,02	83,38	97,85	112,86	101,67	92,77	83,62	74,13		71,2799	
		Náklad [€]																								2,51		
sobota 20. 4. 2024	Spotreba [kWh]	3,8050	3,8020	3,7990	3,7870	3,8570	1,8020	0,0000	0,0000	0,0000	0,0000	0,0000	0,0000	0,0000	0,0000	0,0000	0,0000	0,0000	0,0000	0,0000	0,0000	0,0000	2,8930	4,1010	4,0780	4,0500		35,9740
	Cena [€/MWh]	71,25	64,91	60,26	61,07	61,62	65	69,65	71,24	62,58	56,23	49,01	37,43	28,04	11,44	9,74	17,06	35,77	60,25	80,16	92,04	102,03	93,21	84,79	81,16		74,6314	
		Náklad [€]																								2,68		
nedeľa 21. 4. 2024	Spotreba [kWh]	3,8150	3,7850	3,7940	3,7960	3,8170	1,2020	0,0000	0,0000	0,0000	0,0000	0,0000	0,0000	0,0000	0,0000	0,0000	0,0000	0,0000	0,0000	0,0000	0,0000	0,0000	2,8010	4,0750	4,0710	3,9890		35,1810
	Cena [€/MWh]	79,41	67,29	67,64	64,24	63,30	63,62	63,71	57,32	57,43	40,79	32,38	17,59	7,18	0,01	-1,01	0,35	5,89	57,28	75,53	89,44	96,52	91,98	87,30	86,08		77,4001	
		Náklad [€]																								2,72		
pondelok 22. 4. 2024	Spotreba [kWh]	3,7920	3,7950	3,7970	3,7880	3,8250	1,6090	0,0000	0,0000	0,0000	0,0000	0,0000	0,0000	0,0000	0,0000	0,0000	0,0000	0,0000	0,0000	0,0000	0,0000	0,0000	2,5760	4,0750	4,0750	4,0100		35,3420
	Cena [€/MWh]	77,78	78,05	78,44	75,34	74,24	85	106,13	130,10	117,46	97,05	80,71	77,79	74,73	71,86	70,63	74,55	82,86	93,75	115,87	159,17	170,55	131,49	107,62	97,76		96,2262	
		Náklad [€]																								3,40		

	Hodina	1	2	3	4	5	6	7	8	9	10	11	12	13	14	15	16	17	18	19	20	21	22	23	24		Spolu
utorok 23. 4. 2024	Spotreba [kWh]	3,8010	3,7890	3,7860	3,7990	3,8270	1,1060	0,0000	0,0000	0,0000	0,0000	0,0000	0,0000	0,0000	0,0000	0,0000	0,0000	0,0000	0,0000	0,0000	0,0000	2,9950	4,0780	4,0800	4,0190		35,2800
	Cena [€/MWh]	88,32	86,69	85,95	85,32	85,91	97,61	121,40	181,64	136,28	98,08	81,89	81,80	84,07	80,24	78,62	80,15	88,16	100,21	110,95	129,02	132,42	113,78	96,28	82,06		94,4915
		Náklad [€]																								3,33	
streda 24. 4. 2024	Spotreba [kWh]	3,8560	3,8110	3,8060	3,8020	3,8610	1,6600	0,0000	0,0000	0,0000	0,0000	0,0000	0,0000	0,0000	0,0000	0,0000	0,0000	0,0000	0,0000	0,0000	0,0000	2,7740	4,0670	4,0600	3,9960		35,6930
	Cena [€/MWh]	83,44	80,14	78,69	77,89	80,20	85,19	107,05	127,16	118,11	101,74	94,21	93,59	92,95	89,88	85,86	85,77	88,80	98,44	111,52	134,46	140,66	122,17	107,49	90,77		94,1372
		Náklad [€]																								3,36	
štvrtok 25. 4. 2024	Spotreba [kWh]	3,7920	3,7920	3,7910	3,7560	3,7840	0,7670	0,0000	0,0000	0,0000	0,0000	0,4440	0,0000	0,0000	0,0000	0,6320	0,0000	0,0000	0,0000	0,0000	0,0000	1,9620	3,2740	3,2940	3,2850		32,5730
	Cena [€/MWh]	83,50	80	77,68	77,61	77,67	84,65	106,79	127,32	112,91	92,15	79,74	78,20	73,92	68,19	65,63	69,73	73,75	82,79	103,02	141,69	157,05	114,49	91,35	79,74		88,6476
		Náklad [€]																								2,89	
piatok 26. 4. 2024	Spotreba [kWh]	3,1160	3,1030	3,0980	3,1100	3,1470	0,5910	0,0000	0,4820	0,0000	0,4370	0,0000	0,4240	0,0000	0,0000	0,0000	0,0000	0,0000	0,0000	0,0000	0,0000	1,7650	2,9830	2,9760	2,9400		28,1720
	Cena [€/MWh]	79,87	74	76,05	74,07	77,10	85,01	99,57	104,06	96,06	81,08	71,30	72,95	70,35	68,74	65,37	69,92	71,56	80,21	96,15	134,26	143,74	112,30	92,08	88,26		87,8908
		Náklad [€]																								2,48	
sobota 27. 4. 2024	Spotreba [kWh]	2,8010	2,7850	2,7970	2,8020	2,8590	0,6040	0,0000	0,0000	0,0000	0,0000	0,0000	0,0000	0,0000	0,0000	0,0000	0,0000	0,0000	0,0000	0,0000	0,0000	1,5630	2,9960	2,9990	2,9820		25,1880
	Cena [€/MWh]	90,33	89,31	87,72	91,16	91,33	85,88	84,17	77,04	67,01	56,54	36,02	8,43	0,03	-0,09	0	0	19,43	58,99	83,88	118,20	124,12	85,49	75,66	65,29		86,8365
		Náklad [€]																								2,19	
nedeľa 28. 4. 2024	Spotreba [kWh]	2,7900	2,7830	2,8030	2,8040	2,8310	0,1770	0,0000	0,0000	0,0000	0,0000	0,0000	0,0000	0,0000	0,0000	0,0000	0,0000	0,0000	0,0000	0,0000	0,0000	1,5430	3,0040	2,9810	2,8710		24,5870
	Cena [€/MWh]	56,39	46,25	39,60	31,63	27,98	26,08	9,92	0,10	-0,07	-1,02	-16,49	-36,51	-56,68	-57,78	-65,06	-52,43	-23,33	-0,02	25,33	70,45	84,11	78,56	72,21	66,94		54,6133
		Náklad [€]																								1,34	
pondelok 29. 4. 2024	Spotreba [kWh]	2,5570	2,5670	2,5740	2,5690	2,6930	0,2010	0,0000	0,0000	0,0000	0,0000	0,0000	0,0000	0,0000	0,0000	0,0000	0,0000	0,0000	0,0000	0,0000	0,0000	1,4520	2,9690	2,9600	2,8860		23,4280
	Cena [€/MWh]	63,15	60,05	58,93	62,26	75,63	83,68	105,43	115,27	101,64	79,30	49,83	34,64	30,74	13,39	18,34	36,37	47,68	83,71	102,80	174,58	204,19	108,89	87,34	80,51		83,5924
		Náklad [€]																								1,96	
utorok 30. 4. 2024	Spotreba [kWh]	2,4650	2,4510	2,4550	2,4550	2,5580	0,0130	0,0000	0,0000	0,0000	0,0000	0,0000	0,0000	0,0000	0,0000	0,0000	0,0000	0,0000	0,0000	0,0000	0,0000	1,3840	3,0020	2,9730	3,2650		23,0210
	Cena [€/MWh]	74,30	66,96	70,63	70,78	70,54	78,73	94,70	103,05	81,63	69,52	44,78	17,61	12,66	6,97	5,49	19,14	44,54	65,21	86,20	118,69	128,35	88,15	77,74	75,94		78,0688
		Náklad [€]																								1,80	

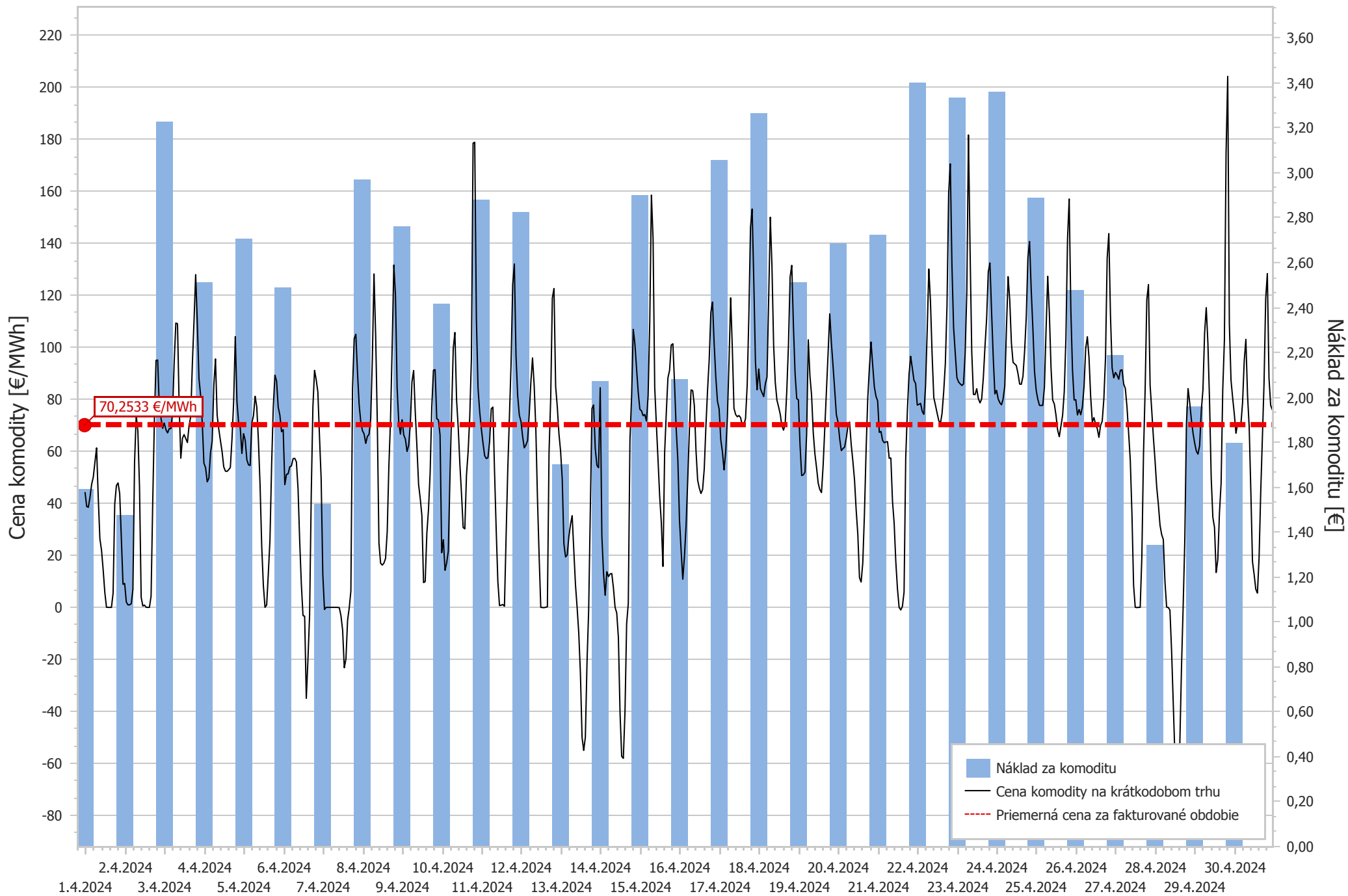

DETAILNÉ PODKLADY K VÝPOČTU CENY KOMODITY Z ÚDAJOV KRÁTKODOBÉHO TRHU

Príloha k faktúre č.

1052423872

Adresa odberného miesta: **Semerovo 304, Semerovo**

EIC:

24ZZS41382170001

	Hodina	1	2	3	4	5	6	7	8	9	10	11	12	13	14	15	16	17	18	19	20	21	22	23	24		Spolu
pondelok	Spotreba [kWh]	4,1160	4,1200	4,1240	4,1230	4,1580	4,2110	0,0240	0,0150	0,0160	0,0150	0,0160	0,0150	0,0160	0,0150	0,0150	0,0160	0,0160	0,0150	0,0160	1,1520	4,6350	4,6050	4,5860	4,5040		44,5440
1. 4.	Cena [€/MWh]	44,32	38,77	38,48	42,33	47,30	50,08	55,84	61,32	42,34	26,35	21,94	14,33	5,63	0,03	-0,01	-0,01	-0,01	5,46	39,76	46,82	47,84	43,76	26,50	8,87		38,7551
2024																										Náklad [€]	1,73
utorok	Spotreba [kWh]	4,2530	4,2680	4,2790	4,2790	4,3200	4,5600	0,4770	0,0160	0,0160	0,0150	0,0160	0,0150	0,0160	0,0150	0,0160	0,0150	0,0160	0,0150	0,0150	0,7400	4,6930	4,5590	4,5020	4,5260		45,6420
2. 4.	Cena [€/MWh]	9,19	2,06	0,94	0,97	1,41	6,95	55,77	73,80	67,86	46,15	3,90	0,53	0,88	0,04	-0,02	0	4,31	40,48	71,91	94,98	95,10	76,78	72,77	68,83		35,7346
2024																										Náklad [€]	1,63
streda	Spotreba [kWh]	4,2770	4,2780	4,2820	4,2810	4,2610	3,9140	0,0190	0,0160	0,0150	0,0150	0,0160	0,0160	0,0150	0,0150	0,0160	0,0150	0,0160	0,0150	0,0150	1,2960	4,5860	4,4590	4,4420	4,3700		44,6500
3. 4.	Cena [€/MWh]	70,88	68,31	67,09	68,74	68,73	74,66	94,41	109,34	109,05	77,82	57,34	65,04	66,44	64,91	63,38	69,84	73,31	93,60	110	127,94	109,50	88,03	81,56	70,90		78,6385
2024																										Náklad [€]	3,51
štvrtok	Spotreba [kWh]	4,2010	4,2110	4,2210	4,2150	4,2980	3,9870	0,0230	0,0150	0,0160	0,0150	0,0160	0,0150	0,0160	0,0150	0,0160	0,0150	0,0160	0,0150	0,0150	0,8600	4,6460	4,4490	4,4200	4,4090		44,1240
4. 4.	Cena [€/MWh]	55,43	53,72	48,27	49,64	59,47	63,91	85,40	95,53	73,99	68,54	64,12	59,86	54,04	52,38	52,28	52,92	53,78	64,71	78,88	104,11	79,23	71,12	69,05	59,19		62,0177
2024																										Náklad [€]	2,74
piatok	Spotreba [kWh]	4,2140	4,2280	4,2420	4,2490	4,2730	3,5720	0,0210	0,0150	0,0160	0,0150	0,0160	0,0150	0,0160	0,0150	0,0160	0,0150	0,0160	0,0150	0,0150	0,6940	4,6030	4,4800	4,4720	4,3990		43,6330
5. 4.	Cena [€/MWh]	66,77	64,28	56,76	54,80	54,56	70,92	73,61	81,17	77,11	64,09	47,08	23,60	8,38	0,01	0,94	12,99	25,93	54,67	76,83	89,31	87,02	76,97	73,94	67,55		67,7756
2024																										Náklad [€]	2,96
sobota	Spotreba [kWh]	4,1850	4,1980	4,2040	4,1940	4,2570	3,7840	0,0200	0,0150	0,0150	0,0160	0,0150	0,0150	0,0160	0,0150	0,0160	0,0150	0,0150	0,0160	0,7710	4,5590	4,4550	4,4280	4,4050		43,6440	
6. 4.	Cena [€/MWh]	68,31	47,20	51,12	51,38	54,05	54,41	57,17	57,30	55,96	45,59	25,46	8,94	-3,14	-3,41	-35	-20	-3	43,61	77,10	91,12	87,52	82,85	65,52	49,38		61,8957
2024																										Náklad [€]	2,70
nedeľa	Spotreba [kWh]	4,1930	4,2040	4,1940	4,1880	4,2520	3,4130	0,0160	0,0150	0,0150	0,0150	0,0160	0,0150	0,0160	0,0150	0,0160	0,0150	0,0160	0,0150	0,0150	0,5400	4,5900	4,4420	4,3960	4,3580		42,9700
7. 4.	Cena [€/MWh]	12,75	-0,82	0	0	0	0	0	0	0	-0,01	-0,16	-3,25	-8,76	-23,21	-19,91	-5,04	-0,18	6,24	84,10	103,31	105	90,47	77,97	71,28		38,2462
2024																										Náklad [€]	1,64
pondelok	Spotreba [kWh]	4,1430	4,1640	4,1760	4,1790	4,2200	3,3460	0,0160	0,0150	0,0160	0,0150	0,0160	0,0160	0,0150	0,0160	0,0150	0,0160	0,0150	0,0160	0,0150	0,3130	4,6050	4,4760	4,4470	4,3560		42,6270
8. 4.	Cena [€/MWh]	67,93	66,69	63,07	65,72	66,50	72,41	95,57	128,22	104,59	71,35	24,69	16,97	16,25	17	18,83	28,98	54,21	71,98	99,96	131,65	120,06	84,48	71,13	66,61		75,3124
2024																										Náklad [€]	3,21
utorok	Spotreba [kWh]	4,1460	4,1660	4,1790	4,1770	4,2240	3,2430	0,0160	0,0150	0,0160	0,0150	0,0160	0,0150	0,0160	0,0150	0,0160	0,0150	0,0160	0,0150	0,0160	0,2760	4,5820	4,3840	4,3680	4,3310		42,2780
9. 4.	Cena [€/MWh]	72,12	66,31	64,73	59,95	62,28	70,44	86,80	91,08	74,89	61,71	47,26	41,88	35,24	9,52	9,90	28,41	37,60	51,78	77,14	91,20	91,39	72,61	72,06	66,24		70,0546
2024																										Náklad [€]	2,96
streda	Spotreba [kWh]	4,1250	4,1500	4,1700	4,1700	4,2380	2,9640	0,0150	0,0160	0,0150	0,0150	0,0150	0,0160	0,0150	0,0150	0,0150	0,0160	0,0150	0,0160	0,0150	0,1080	4,5720	4,4090	4,3890	4,3520		41,8460
10. 4.	Cena [€/MWh]	21	26,01	14,24	17,09	21,57	50,03	75,03	99,63	105,69	79,84	69,13	55,12	43,55	30,70	30,18	50,81	59,80	73,44	95,89	178,52	178,85	111,19	84,29	75,30		62,2067
2024																										Náklad [€]	2,60
štvrtok	Spotreba [kWh]	4,1330	4,1560	4,1720	4,1770	4,2310	2,8660	0,0150	0,0160	0,0150	0,0150	0,0160	0,0150	0,0160	0,0150	0,0160	0,0150	0,0160	0,0150	0,0160	0,0230	4,3630	4,4450	4,4170	4,3480		41,5320
11. 4.	Cena [€/MWh]	68,65	63,23	58,36	57,20	57,56	63,64	76,34	77,02	52,20	29,84	10,01	0,70	0,82	1,09	0,44	27,26	52,87	73,12	93,39	124,13	132,05	96,89	81,48	73,94		75,9308
2024																										Náklad [€]	3,15

	Hodina	1	2	3	4	5	6	7	8	9	10	11	12	13	14	15	16	17	18	19	20	21	22	23	24		Spolu
piatok 12. 4. 2024	Spotreba [kWh]	4,1260	4,1280	4,1400	4,1510	4,1900	2,5620	0,0160	0,0150	0,0160	0,0150	0,0160	0,0150	0,0150	0,0160	0,0150	0,0160	0,0160	0,0150	0,0150	0,0220	4,1850	4,3730	4,3500	4,3070		40,7350
	Cena [€/MWh]	71,49	65,71	61,35	62,42	64,16	74,22	86,66	95,93	85,34	68,70	41,69	19,71	0	-0,07	-0,12	0,04	0,21	59,65	80,22	118,94	122,60	85,02	77,12	66,75		75,0468
		Náklad [€]																								3,06	
sobota 13. 4. 2024	Spotreba [kWh]	4,1190	4,1260	4,1380	4,1560	4,2350	2,5020	0,0150	0,0150	0,0160	0,0150	0,0150	0,0160	0,0150	0,0160	0,0160	0,0150	0,0160	0,0150	0,0160	0,0200	3,9540	4,4400	4,3580	4,3360		40,5850
	Cena [€/MWh]	60,06	49,22	24,41	19,40	20,12	27,15	31,91	35,26	21,83	8,80	-0,02	-9,83	-25,34	-50	-55,01	-49,91	-21,04	-1,17	37,26	76,46	77,83	61	54,60	53,70		45,2114
		Náklad [€]																								1,83	
nedeľa 14. 4. 2024	Spotreba [kWh]	4,1180	4,1400	4,1550	4,1550	4,1970	2,4100	0,0150	0,0150	0,0160	0,0150	0,0150	0,0150	0,0160	0,0160	0,0150	0,0160	0,0160	0,0150	0,0200	3,8570	4,3840	4,3490	4,3130		40,2980	
	Cena [€/MWh]	84,47	27,28	13	4,67	13,69	11,83	12,86	13	7,46	0	-2,17	-11,64	-40,59	-57,31	-58,06	-40,04	-6,25	1,57	64,32	81,10	106,89	101,36	91,85	82,77		55,4124
		Náklad [€]																								2,23	
pondelok 15. 4. 2024	Spotreba [kWh]	4,0930	4,1170	4,1340	4,1430	4,1870	2,2730	0,0150	0,0160	0,0150	0,0150	0,0150	0,0160	0,0150	0,0150	0,0160	0,0150	0,0160	0,0180	0,1220	4,5460	4,5050	4,4540	4,3600		41,1360	
	Cena [€/MWh]	76,16	75,56	73,68	74,14	71,65	81,38	109,72	158,53	141,68	84,64	70,23	56,81	42,74	32,58	15,73	59,26	74,68	88,26	91,17	100,87	101,36	86,22	68,76	56,83		76,6018
		Náklad [€]																								3,15	
utorok 16. 4. 2024	Spotreba [kWh]	4,2010	4,2220	4,2400	4,2570	4,3770	3,0160	0,0220	0,0150	0,0150	0,0150	0,0160	0,0150	0,0150	0,0150	0,0160	0,0150	0,0150	0,0160	0,0200	3,9380	4,6130	4,6190	4,6350		42,3430	
	Cena [€/MWh]	33,60	21,75	10,81	19,55	31,57	49,23	68,32	83,62	83,35	77,52	60,25	48,90	45,87	43,78	45,32	53,26	69,58	83,51	95,26	113,44	117,40	101,40	88,54	79,23		55,9906
		Náklad [€]																								2,37	
streda 17. 4. 2024	Spotreba [kWh]	4,3900	4,3270	4,2960	4,3030	4,3260	2,0840	0,0160	0,0150	0,0150	0,0150	0,0160	0,0150	0,0150	0,0160	0,0150	0,0160	0,0150	0,0150	0,0170	3,5600	4,5920	4,5290	4,5010		41,1240	
	Cena [€/MWh]	76,29	64,49	59,75	52,86	60,01	72,83	94,64	119,03	99,64	76,53	74,18	73,29	73,75	72,97	70,09	70,22	72,59	85,42	111,78	146,10	153,17	125,60	94,43	83,66		84,0132
		Náklad [€]																								3,45	
štvrtok 18. 4. 2024	Spotreba [kWh]	4,2640	4,2630	4,2670	4,2730	4,3140	1,8000	0,0150	0,0160	0,0150	0,0150	0,0160	0,0150	0,0150	0,0140	0,0160	0,0150	0,0150	0,0160	0,0150	0,0160	3,2740	4,5770	4,5380	4,4440		40,2280
	Cena [€/MWh]	91,64	84,08	82,53	81,07	86	88,53	118,30	150,02	131,19	101,12	86,53	79,70	77,15	74,32	69,80	68,14	70,42	83,56	101,06	127,06	131,50	108,30	89,95	80,27		91,7213
		Náklad [€]																								3,69	
piatok 19. 4. 2024	Spotreba [kWh]	4,2170	4,2270	4,2340	4,2660	4,3270	1,5230	0,0150	0,0150	0,0150	0,0140	0,0150	0,0160	0,0140	0,0160	0,0150	0,0150	0,0150	0,0150	0,0200	3,3450	4,4780	4,4670	4,3990		39,6980	
	Cena [€/MWh]	79,83	62,38	50,68	50,97	51,98	66,52	102,89	88,96	81,54	67,21	59,08	53,73	47,76	45,26	44,14	54,67	69,02	83,38	97,85	112,86	101,67	92,77	83,62	74,13		71,2726
		Náklad [€]																								2,83	
sobota 20. 4. 2024	Spotreba [kWh]	4,2120	4,2220	4,2200	4,2230	4,3100	2,0500	0,0150	0,0160	0,0150	0,0150	0,0150	0,0150	0,0160	0,0150	0,0160	0,0150	0,0150	0,0150	0,0260	3,3610	4,5430	4,4920	4,4380		40,2950	
	Cena [€/MWh]	71,25	64,91	60,26	61,07	61,62	65	69,65	71,24	62,58	56,23	49,01	37,43	28,04	11,44	9,74	17,06	35,77	60,25	80,16	92,04	102,03	93,21	84,79	81,16		74,5488
		Náklad [€]																								3,00	
nedeľa 21. 4. 2024	Spotreba [kWh]	4,1960	4,2070	4,2240	4,2360	4,2670	1,3740	0,0150	0,0160	0,0150	0,0140	0,0150	0,0150	0,0160	0,0150	0,0160	0,0150	0,0160	0,0150	0,0180	3,2590	4,5360	4,4490	4,4030		39,3670	
	Cena [€/MWh]	79,41	67,29	67,64	64,24	63,30	63,62	63,71	57,32	57,43	40,79	32,38	17,59	7,18	0,01	-1,01	0,35	5,89	57,28	75,53	89,44	96,52	91,98	87,30	86,08		77,1886
		Náklad [€]																								3,04	
pondelok 22. 4. 2024	Spotreba [kWh]	4,1870	4,2010	4,2100	4,2190	4,2780	1,8330	0,0150	0,0150	0,0150	0,0160	0,0150	0,0150	0,0150	0,0150	0,0160	0,0150	0,0150	0,0150	0,0160	0,0150	3,0090	4,5050	4,4380	4,4330		39,5260
	Cena [€/MWh]	77,78	78,05	78,44	75,34	74,24	85	106,13	130,10	117,46	97,05	80,71	77,79	74,73	71,86	70,63	74,55	82,86	93,75	115,87	159,17	170,55	131,49	107,62	97,76		96,4468
		Náklad [€]																								3,81	

	Hodina	1	2	3	4	5	6	7	8	9	10	11	12	13	14	15	16	17	18	19	20	21	22	23	24		Spolu
utorok 23. 4. 2024	Spotreba [kWh]	4,1870	4,1820	4,1890	4,2220	4,2540	1,2520	0,0160	0,0150	0,0150	0,0160	0,0150	0,0150	0,0150	0,0160	0,0150	0,0150	0,0150	0,0150	0,0150	0,0230	3,4500	4,5730	4,5020	4,3570		39,3890
	Cena [€/MWh]	88,32	86,69	85,95	85,32	85,91	97,61	121,40	181,64	136,28	98,08	81,89	81,80	84,07	80,24	78,62	80,15	88,16	100,21	110,95	129,02	132,42	113,78	96,28	82,06		94,7356
		Náklad [€]																								3,73	
streda 24. 4. 2024	Spotreba [kWh]	4,1710	4,1850	4,2000	4,2110	4,3080	1,8910	0,0160	0,0150	0,0150	0,0150	0,0150	0,0160	0,0150	0,0150	0,0160	0,0150	0,0150	0,0150	0,0150	0,0170	3,2370	4,5760	4,4730	4,4560		39,9230
	Cena [€/MWh]	83,44	80,14	78,69	77,89	80,20	85,19	107,05	127,16	118,11	101,74	94,21	93,59	92,95	89,88	85,86	85,77	88,80	98,44	111,52	134,46	140,66	122,17	107,49	90,77		94,4353
		Náklad [€]																								3,77	
štvrtok 25. 4. 2024	Spotreba [kWh]	4,2060	4,2160	4,2390	4,2260	4,2550	0,8880	0,0150	0,0150	0,0160	0,0150	0,5700	0,0150	0,0150	0,0150	0,9000	0,0150	0,0150	0,0150	0,0160	0,0150	2,6840	4,4700	4,4990	4,4220		39,7570
	Cena [€/MWh]	83,50	80	77,68	77,61	77,67	84,65	106,79	127,32	112,91	92,15	79,74	78,20	73,92	68,19	65,63	69,73	73,75	82,79	103,02	141,69	157,05	114,49	91,35	79,74		89,7950
		Náklad [€]																								3,57	
piatok 26. 4. 2024	Spotreba [kWh]	4,1340	4,1360	4,1490	4,1590	4,2180	0,8140	0,0150	0,6700	0,0150	0,6580	0,0150	0,6150	0,0150	0,0150	0,0150	0,0160	0,0150	0,0150	0,0150	0,0150	2,5880	4,3290	4,2550	4,1940		39,0850
	Cena [€/MWh]	79,87	74	76,05	74,07	77,10	85,01	99,57	104,06	96,06	81,08	71,30	72,95	70,35	68,74	65,37	69,92	71,56	80,21	96,15	134,26	143,74	112,30	92,08	88,26		88,4280
		Náklad [€]																								3,46	
sobota 27. 4. 2024	Spotreba [kWh]	4,0120	4,0130	4,0290	4,0370	4,1170	0,8880	0,0150	0,0150	0,0150	0,0160	0,0150	0,0160	0,0150	0,0160	0,0150	0,0160	0,0150	0,0150	0,0160	0,0150	2,3130	4,2650	4,2440	4,2190		36,3520
	Cena [€/MWh]	90,33	89,31	87,72	91,16	91,33	85,88	84,17	77,04	67,01	56,54	36,02	8,43	0,03	-0,09	0	0	19,43	58,99	83,88	118,20	124,12	85,49	75,66	65,29		86,7096
		Náklad [€]																								3,15	
nedeľa 28. 4. 2024	Spotreba [kWh]	3,9600	3,9360	3,9490	3,9610	4,0010	0,2670	0,0150	0,0160	0,0150	0,0150	0,0160	0,0150	0,0160	0,0150	0,0160	0,0150	0,0160	0,0150	0,0160	0,0150	2,3240	4,3730	4,2850	4,1790		35,4500
	Cena [€/MWh]	56,39	46,25	39,60	31,63	27,98	26,08	9,92	0,10	-0,07	-1,02	-16,49	-36,51	-56,68	-57,78	-65,06	-52,43	-23,33	-0,02	25,33	70,45	84,11	78,56	72,21	66,94		54,4682
		Náklad [€]																								1,93	
pondelok 29. 4. 2024	Spotreba [kWh]	3,9860	4,0070	4,0270	4,0340	4,1170	0,3060	0,0150	0,0150	0,0160	0,0150	0,0150	0,0150	0,0150	0,0150	0,0160	0,0150	0,0150	0,0150	0,0150	0,0140	2,1930	4,3450	4,3100	4,1920		35,7280
	Cena [€/MWh]	63,15	60,05	58,93	62,26	75,63	83,68	105,43	115,27	101,64	79,30	49,83	34,64	30,74	13,39	18,34	36,37	47,68	83,71	102,80	174,58	204,19	108,89	87,34	80,51		83,0575
		Náklad [€]																								2,97	
utorok 30. 4. 2024	Spotreba [kWh]	3,9510	3,9540	3,9660	3,9800	4,0480	0,0370	0,0150	0,0150	0,0160	0,0150	0,0150	0,0150	0,0160	0,0150	0,0150	0,0160	0,0150	0,0150	0,0150	0,0160	2,0760	4,3770	4,2250	3,6150		34,4430
	Cena [€/MWh]	74,30	66,96	70,63	70,78	70,54	78,73	94,70	103,05	81,63	69,52	44,78	17,61	12,66	6,97	5,49	19,14	44,54	65,21	86,20	118,69	128,35	88,15	77,74	75,94		77,6834
		Náklad [€]																								2,68	

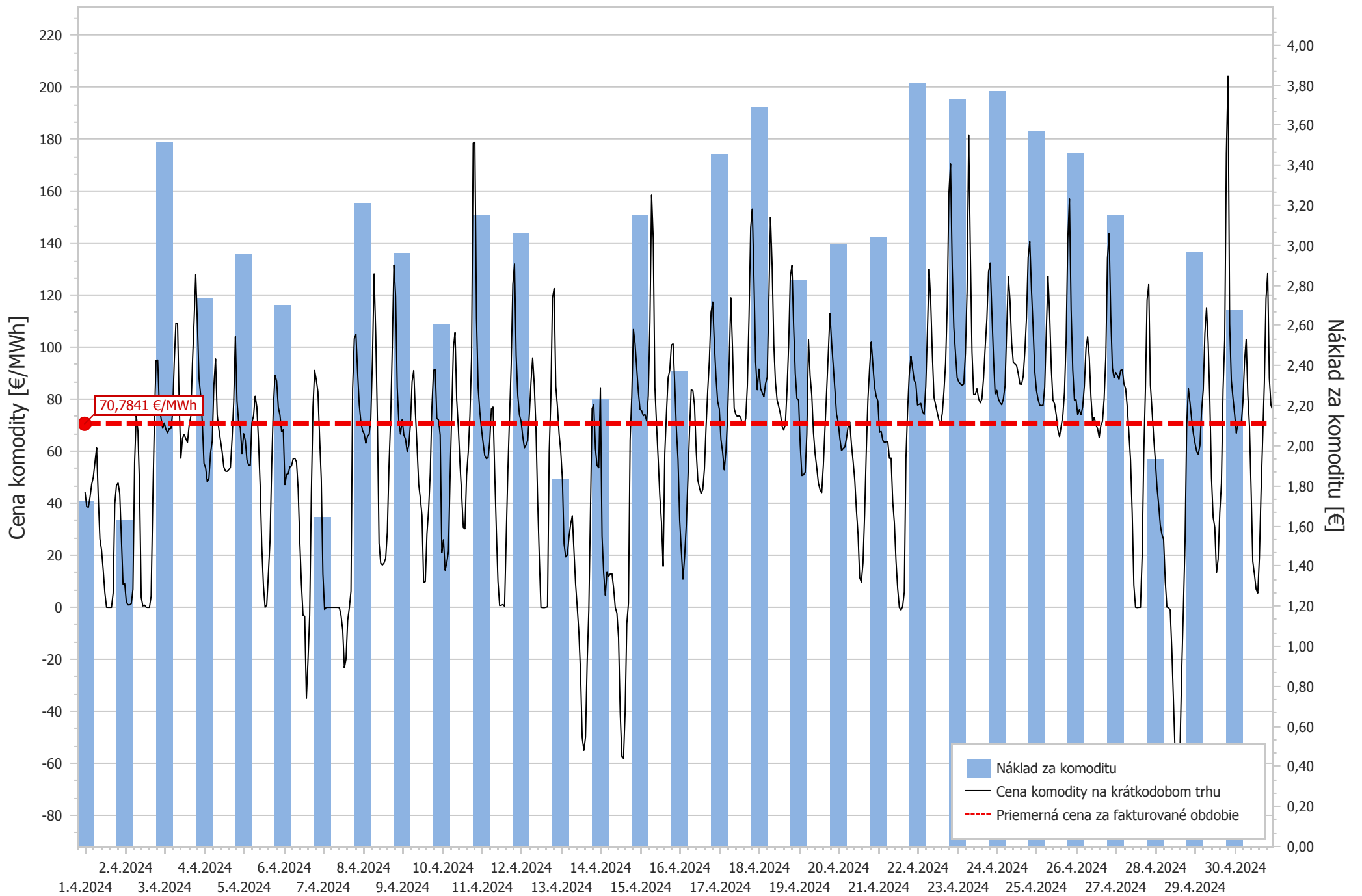

DETAILNÉ PODKLADY K VÝPOČTU CENY KOMODITY Z ÚDAJOV KRÁTKODOBÉHO TRHU

Príloha k faktúre č.

1052423872

Adresa odberného miesta: **Semerovo 526, Semerovo**

EIC:

24ZZS4144805000F

	Hodina	1	2	3	4	5	6	7	8	9	10	11	12	13	14	15	16	17	18	19	20	21	22	23	24		Spolu
pondelok	Spotreba [kWh]	0,7500	0,7500	0,7450	0,7500	0,7500	0,7500	0,7350	0,7350	0,7350	0,7300	0,7350	0,7350	0,7350	0,7350	0,7350	0,7350	0,7400	0,7350	0,7350	0,7450	0,7500	0,7500	0,7500	0,7500		17,7950
1. 4.	Cena [€/MWh]	44,32	38,77	38,48	42,33	47,30	50,08	55,84	61,32	42,34	26,35	21,94	14,33	5,63	0,03	-0,01	-0,01	-0,01	5,46	39,76	46,82	47,84	43,76	26,50	8,87		29,5801
2024																										Náklad [€]	0,53

utorok	Spotreba [kWh]	0,7450	0,7500	0,7550	0,7450	0,7500	0,7550	0,7400	0,7350	0,8250	0,9400	0,8150	0,8000	0,8000	0,7950	0,7600	0,7350	0,7350	0,7300	0,7350	0,7450	0,7500	0,7500	0,7450	0,7500		18,3850
2. 4.	Cena [€/MWh]	9,19	2,06	0,94	0,97	1,41	6,95	55,77	73,80	67,86	46,15	3,90	0,53	0,88	0,04	-0,02	0	4,31	40,48	71,91	94,98	95,10	76,78	72,77	68,83		32,9839
2024																										Náklad [€]	0,61

streda	Spotreba [kWh]	0,7500	0,7500	0,7500	0,7700	0,7900	0,7500	0,7300	0,7350	0,7300	0,7700	0,7550	0,7350	0,7350	0,7350	0,7350	0,7350	0,7300	0,7300	0,7450	0,7500	0,7450	0,8000	0,7600		17,9500	
3. 4.	Cena [€/MWh]	70,88	68,31	67,09	68,74	68,73	74,66	94,41	109,34	109,05	77,82	57,34	65,04	66,44	64,91	63,38	69,84	73,31	93,60	110	127,94	109,50	88,03	81,56	70,90		81,1679
2024																										Náklad [€]	1,46

štvrtok	Spotreba [kWh]	0,7500	0,7450	0,7450	0,7650	0,7950	0,7450	0,7350	0,7350	0,7300	0,7350	0,7350	0,7350	0,7300	0,7350	0,7350	0,7300	0,7350	0,7350	0,7300	3,6650	1,1750	0,8400	0,7500	0,7500		21,2600
4. 4.	Cena [€/MWh]	55,43	53,72	48,27	49,64	59,47	63,91	85,40	95,53	73,99	68,54	64,12	59,86	54,04	52,38	52,28	52,92	53,78	64,71	78,88	104,11	79,23	71,12	69,05	59,19		70,9867
2024																										Náklad [€]	1,51

piatok	Spotreba [kWh]	0,7450	0,8150	0,7500	0,7450	0,7500	0,7500	0,7600	0,7700	0,7350	0,7350	0,7350	0,7350	0,7350	0,7350	0,7550	0,7350	0,7350	0,7350	1,2900	2,4450	1,9400	1,7500	1,7200	1,5900		24,1900
5. 4.	Cena [€/MWh]	66,77	64,28	56,76	54,80	54,56	70,92	73,61	81,17	77,11	64,09	47,08	23,60	8,38	0,01	0,94	12,99	25,93	54,67	76,83	89,31	87,02	76,97	73,94	67,55		61,3911
2024																										Náklad [€]	1,49

sobota	Spotreba [kWh]	0,7500	0,7500	0,7450	0,7500	0,7500	0,7450	0,7350	0,7350	0,7300	0,7350	0,7850	0,7950	0,9750	0,9250	0,9250	1,2400	1,9300	1,8800	1,9550	2,5350	3,0800	2,4650	1,8100	2,0400		30,7650
6. 4.	Cena [€/MWh]	68,31	47,20	51,12	51,38	54,05	54,41	57,17	57,30	55,96	45,59	25,46	8,94	-3,14	-3,41	-35	-20	-3	43,61	77,10	91,12	87,52	82,85	65,52	49,38		49,3272
2024																										Náklad [€]	1,52

nedeľa	Spotreba [kWh]	2,4400	2,0700	1,7650	1,5100	1,8550	1,8250	0,8450	0,8300	0,8100	0,8100	1,0900	1,1250	1,1750	0,8950	1,0100	0,8600	0,7800	0,7750	0,7750	0,7800	0,8400	0,7500	0,7950	0,7700		27,1800
7. 4.	Cena [€/MWh]	12,75	-0,82	0	0	0	0	0	0	0	-0,01	-0,16	-3,25	-8,76	-23,21	-19,91	-5,04	-0,18	6,24	84,10	103,31	105	90,47	77,97	71,28		14,4755
2024																										Náklad [€]	0,39

pondelok	Spotreba [kWh]	0,7500	0,8100	0,7500	0,8150	0,7500	0,7800	0,7650	0,7350	0,8800	0,9350	0,8150	0,7350	0,7350	0,7450	0,7750	0,7750	0,7750	0,7750	0,7750	0,7800	0,7900	0,7900	0,7550	0,7450		18,7350
8. 4.	Cena [€/MWh]	67,93	66,69	63,07	65,72	66,50	72,41	95,57	128,22	104,59	71,35	24,69	16,97	16,25	17	18,83	28,98	54,21	71,98	99,96	131,65	120,06	84,48	71,13	66,61		68,0765
2024																										Náklad [€]	1,28

utorok	Spotreba [kWh]	0,7550	0,7600	0,7950	0,7950	0,7950	0,7950	0,7400	0,7350	0,7350	0,7350	0,7350	0,7350	0,7350	0,7700	0,7750	0,7800	0,7750	0,7750	0,7750	0,7800	0,7900	0,7900	0,7900	0,7900		18,4350
9. 4.	Cena [€/MWh]	72,12	66,31	64,73	59,95	62,28	70,44	86,80	91,08	74,89	61,71	47,26	41,88	35,24	9,52	9,90	28,41	37,60	51,78	77,14	91,20	91,39	72,61	72,06	66,24		60,1380
2024																										Náklad [€]	1,11

streda	Spotreba [kWh]	0,7900	0,7900	0,7950	0,7950	0,7950	0,7900	0,7450	0,7300	0,7350	0,7350	0,7350	0,7400	0,7550	0,7500	0,7550	0,7550	0,7550	0,7550	0,7500	0,7600	0,7650	0,7550	0,7500	0,7500		18,2300
10. 4.	Cena [€/MWh]	21	26,01	14,24	17,09	21,57	50,03	75,03	99,63	105,69	79,84	69,13	55,12	43,55	30,70	30,18	50,81	59,80	73,44	95,89	178,52	178,85	111,19	84,29	75,30		68,0752
2024																										Náklad [€]	1,24

štvrtok	Spotreba [kWh]	0,7450	0,7500	0,7500	0,7450	0,7500	0,7450	0,7500	0,7500	0,7550	0,7550	0,7600	0,7550	0,7550	0,7600	0,7550	0,7550	0,7600	0,7550	0,7600	0,7700	0,7550	0,7500	0,7500		18,0900	
11. 4.	Cena [€/MWh]	68,65	63,23	58,36	57,20	57,56	63,64	76,34	77,02	52,20	29,84	10,01	0,70	0,82	1,09	0,44	27,26	52,87	73,12	93,39	124,13	132,05	96,89	81,48	73,94		57,1958
2024																										Náklad [€]	1,03

	Hodina	1	2	3	4	5	6	7	8	9	10	11	12	13	14	15	16	17	18	19	20	21	22	23	24	Spolu
piatok 12. 4. 2024	Spotreba [kWh]	0,7500	0,7450	0,7500	0,7500	0,7450	0,7450	0,7500	0,7550	0,7550	0,7550	0,7550	0,7600	0,7550	0,7600	0,7550	0,7550	0,7600	0,7550	0,7700	1,1250	1,6900	1,1300	1,1850	1,1550	20,6100
	Cena [€/MWh]	71,49	65,71	61,35	62,42	64,16	74,22	86,66	95,93	85,34	68,70	41,69	19,71	0	-0,07	-0,12	0,04	0,21	59,65	80,22	118,94	122,60	85,02	77,12	66,75	63,6137
	Náklad [€]																									1,31
sobota 13. 4. 2024	Spotreba [kWh]	1,2200	0,9500	0,7500	0,7500	0,7500	0,7450	0,7500	0,7550	1,4150	2,1700	2,7350	0,9050	0,9250	1,1250	1,6900	1,6500	1,9000	1,0400	1,1050	1,1300	1,3150	1,2950	1,2550	1,1200	29,4450
	Cena [€/MWh]	60,06	49,22	24,41	19,40	20,12	27,15	31,91	35,26	21,83	8,80	-0,02	-9,83	-25,34	-50	-55,01	-49,91	-21,04	-1,17	37,26	76,46	77,83	61	54,60	53,70	14,3038
	Náklad [€]																									0,42
nedeľa 14. 4. 2024	Spotreba [kWh]	0,8950	0,8700	0,8100	0,8100	0,8100	0,8050	0,8050	0,8150	0,8150	0,8100	0,8150	0,8950	0,8800	0,8650	0,8600	0,8750	0,8750	0,8750	0,8550	0,8600	0,8700	0,8550	0,8500	0,8500	20,3250
	Cena [€/MWh]	84,47	27,28	13	4,67	13,69	11,83	12,86	13	7,46	0	-2,17	-11,64	-40,59	-57,31	-58,06	-40,04	-6,25	1,57	64,32	81,10	106,89	101,36	91,85	82,77	21,0366
	Náklad [€]																									0,43
pondelok 15. 4. 2024	Spotreba [kWh]	0,8500	0,8500	0,8550	0,8500	0,8500	0,8500	0,8500	0,8550	0,9800	1,0350	0,9500	0,8800	0,9150	0,8450	0,8300	0,8600	0,8900	0,8700	0,8200	0,8600	0,8900	0,8650	0,7900	0,7750	20,8650
	Cena [€/MWh]	76,16	75,56	73,68	74,14	71,65	81,38	109,72	158,53	141,68	84,64	70,23	56,81	42,74	32,58	15,73	59,26	74,68	88,26	91,17	100,87	101,36	86,22	68,76	56,83	79,3476
	Náklad [€]																									1,66
utorok 16. 4. 2024	Spotreba [kWh]	0,7950	0,7900	0,7750	0,7750	0,7750	0,7700	0,7750	0,7800	0,7800	0,7750	0,7800	0,7750	0,7800	0,8750	0,8600	0,8600	0,8100	0,8650	0,8100	0,8100	0,8550	0,8250	0,8050	0,8000	19,3000
	Cena [€/MWh]	33,60	21,75	10,81	19,55	31,57	49,23	68,32	83,62	83,35	77,52	60,25	48,90	45,87	43,78	45,32	53,26	69,58	83,51	95,26	113,44	117,40	101,40	88,54	79,23	63,8938
	Náklad [€]																									1,23
streda 17. 4. 2024	Spotreba [kWh]	0,8000	0,8050	0,8050	0,8000	0,8050	0,7950	0,8000	0,8100	1,0150	1,0300	1,0350	1,0350	1,0350	1,0300	1,0300	0,9150	0,8000	0,8000	0,8050	0,8050	0,8200	0,8650	0,8400	0,8000	21,0800
	Cena [€/MWh]	76,29	64,49	59,75	52,86	60,01	72,83	94,64	119,03	99,64	76,53	74,18	73,29	73,75	72,97	70,09	70,22	72,59	85,42	111,78	146,10	153,17	125,60	94,43	83,66	86,1806
	Náklad [€]																									1,82
štvrtok 18. 4. 2024	Spotreba [kWh]	0,8400	0,8300	0,7950	0,7950	0,8650	0,7900	0,7900	0,8500	0,8300	0,9150	2,5550	0,8900	0,7500	0,7550	0,7500	0,7550	0,7550	0,7500	0,7500	0,7550	0,8450	0,7550	0,7450	0,8200	20,9300
	Cena [€/MWh]	91,64	84,08	82,53	81,07	86	88,53	118,30	150,02	131,19	101,12	86,53	79,70	77,15	74,32	69,80	68,14	70,42	83,56	101,06	127,06	131,50	108,30	89,95	80,27	93,9612
	Náklad [€]																									1,97
piatok 19. 4. 2024	Spotreba [kWh]	0,7450	0,7500	0,7950	0,7700	0,7450	0,7650	0,7900	0,7500	0,8100	0,8800	0,9450	0,7500	0,7500	0,7550	0,7500	0,7500	0,7550	0,7500	0,7550	0,7950	0,8050	0,7500	0,7650	0,7950	18,6700
	Cena [€/MWh]	79,83	62,38	50,68	50,97	51,98	66,52	102,89	88,96	81,54	67,21	59,08	53,73	47,76	45,26	44,14	54,67	69,02	83,38	97,85	112,86	101,67	92,77	83,62	74,13	71,8479
	Náklad [€]																									1,34
sobota 20. 4. 2024	Spotreba [kWh]	0,7500	0,7450	0,8150	0,7450	0,7500	0,7550	0,8050	0,7500	0,7550	0,7500	0,7500	0,8200	0,7550	0,7500	0,7550	0,7550	0,7500	0,7550	0,7550	0,8450	0,7500	0,7500	0,8000		18,3650
	Cena [€/MWh]	71,25	64,91	60,26	61,07	61,62	65	69,65	71,24	62,58	56,23	49,01	37,43	28,04	11,44	9,74	17,06	35,77	60,25	80,16	92,04	102,03	93,21	84,79	81,16	59,6186
	Náklad [€]																									1,09
nedeľa 21. 4. 2024	Spotreba [kWh]	0,7650	0,7450	0,7750	0,7850	0,7500	0,7450	0,8100	0,7500	0,7550	0,7550	0,7500	0,8150	0,7550	0,7550	0,7600	0,7550	0,7550	0,7500	0,7550	0,7550	0,8450	0,7500	0,7500	0,8150	18,4000
	Cena [€/MWh]	79,41	67,29	67,64	64,24	63,30	63,62	63,71	57,32	57,43	40,79	32,38	17,59	7,18	0,01	-1,01	0,35	5,89	57,28	75,53	89,44	96,52	91,98	87,30	86,08	53,2083
	Náklad [€]																									0,98
pondelok 22. 4. 2024	Spotreba [kWh]	0,7500	0,7450	0,7850	0,7800	0,7450	0,7450	0,8150	0,7500	0,7500	0,7550	0,7500	0,8250	0,7550	0,7550	0,7550	0,7550	0,7500	0,7550	0,7550	0,8300	0,7500	0,7950	0,7750		18,4000
	Cena [€/MWh]	77,78	78,05	78,44	75,34	74,24	85	106,13	130,10	117,46	97,05	80,71	77,79	74,73	71,86	70,63	74,55	82,86	93,75	115,87	159,17	170,55	131,49	107,62	97,76	97,3452
	Náklad [€]																									1,79

	Hodina	1	2	3	4	5	6	7	8	9	10	11	12	13	14	15	16	17	18	19	20	21	22	23	24		Spolu
utorok 23. 4. 2024	Spotreba [kWh]	0,7450	0,7950	0,7750	0,7500	0,7850	0,7850	0,7450	0,7500	0,7950	0,7800	0,7550	0,7500	0,7550	0,8250	0,7550	0,7550	0,7500	0,8250	0,7500	0,7550	0,8400	0,7550	0,7400	0,8100		18,5250
	Cena [€/MWh]	88,32	86,69	85,95	85,32	85,91	97,61	121,40	181,64	136,28	98,08	81,89	81,80	84,07	80,24	78,62	80,15	88,16	100,21	110,95	129,02	132,42	113,78	96,28	82,06		100,2908
		Náklad [€]																								1,86	
streda 24. 4. 2024	Spotreba [kWh]	0,7550	0,7450	0,7700	0,7950	0,7450	0,7450	0,8200	0,7550	0,7500	0,7500	0,8200	0,7500	0,7500	0,8000	0,7750	0,8250	0,7850	0,7900	0,7500	0,7850	0,8050	0,7550	0,8050	0,7550		18,5800
	Cena [€/MWh]	83,44	80,14	78,69	77,89	80,20	85,19	107,05	127,16	118,11	101,74	94,21	93,59	92,95	89,88	85,86	85,77	88,80	98,44	111,52	134,46	140,66	122,17	107,49	90,77		99,0670
		Náklad [€]																								1,84	
štvrtok 25. 4. 2024	Spotreba [kWh]	0,7450	0,8200	0,7400	0,7650	0,8000	0,7350	0,8100	0,7550	0,7500	0,8200	0,7550	0,7550	0,7550	0,7500	0,7500	0,7550	0,7500	0,7500	0,7500	0,8350	0,7650	0,7700	0,8000	0,7450		18,4250
	Cena [€/MWh]	83,50	80	77,68	77,61	77,67	84,65	106,79	127,32	112,91	92,15	79,74	78,20	73,92	68,19	65,63	69,73	73,75	82,79	103,02	141,69	157,05	114,49	91,35	79,74		91,9252
		Náklad [€]																								1,69	
piatok 26. 4. 2024	Spotreba [kWh]	0,8100	0,7550	0,7450	0,8200	0,7400	0,7350	0,8200	0,7500	0,7550	0,7500	0,8250	0,7550	0,7550	0,7500	0,7550	0,7550	0,7500	0,8250	0,7650	0,7500	0,8300	0,7700	0,7450	0,8050		18,5150
	Cena [€/MWh]	79,87	74	76,05	74,07	77,10	85,01	99,57	104,06	96,06	81,08	71,30	72,95	70,35	68,74	65,37	69,92	71,56	80,21	96,15	134,26	143,74	112,30	92,08	88,26		86,9972
		Náklad [€]																								1,61	
sobota 27. 4. 2024	Spotreba [kWh]	0,7600	0,7500	0,7750	0,7850	0,7500	0,7400	0,8200	0,7500	0,7550	0,7550	0,7550	0,7550	0,7550	0,7550	0,7550	0,7550	0,7550	0,7550	0,7550	0,8150	0,8100	0,8250	0,7600	0,7500		18,3950
	Cena [€/MWh]	90,33	89,31	87,72	91,16	91,33	85,88	84,17	77,04	67,01	56,54	36,02	8,43	0,03	-0,09	0	0	19,43	58,99	83,88	118,20	124,12	85,49	75,66	65,29		62,9097
		Náklad [€]																								1,16	
nedeľa 28. 4. 2024	Spotreba [kWh]	0,7450	0,7500	0,8150	0,7500	0,7450	0,7350	0,7500	0,7550	0,7550	0,7550	0,7550	0,7500	0,7550	0,7600	0,7550	0,7550	0,7550	0,7600	0,7550	0,7600	0,7650	0,7550	0,7500	0,7450		18,1300
	Cena [€/MWh]	56,39	46,25	39,60	31,63	27,98	26,08	9,92	0,10	-0,07	-1,02	-16,49	-36,51	-56,68	-57,78	-65,06	-52,43	-23,33	-0,02	25,33	70,45	84,11	78,56	72,21	66,94		13,6172
		Náklad [€]																								0,25	
pondelok 29. 4. 2024	Spotreba [kWh]	0,7500	0,7900	0,7750	0,7500	0,7500	0,7350	0,7500	0,7550	0,7550	0,7550	0,7550	0,7550	0,7550	0,7550	0,7550	0,7550	0,7600	0,7550	0,7550	0,7600	0,7750	0,7550	0,7500	0,7450		18,1500
	Cena [€/MWh]	63,15	60,05	58,93	62,26	75,63	83,68	105,43	115,27	101,64	79,30	49,83	34,64	30,74	13,39	18,34	36,37	47,68	83,71	102,80	174,58	204,19	108,89	87,34	80,51		78,3571
		Náklad [€]																								1,42	
utorok 30. 4. 2024	Spotreba [kWh]	0,7500	0,7500	0,7500	0,7500	0,7450	0,7400	0,7450	0,7600	0,7550	0,7550	0,7600	0,7550	0,7550	0,7600	0,7600	0,7550	0,7550	0,7900	0,8350	0,7950	0,8900	0,8450	0,8150	2,1200		19,8900
	Cena [€/MWh]	74,30	66,96	70,63	70,78	70,54	78,73	94,70	103,05	81,63	69,52	44,78	17,61	12,66	6,97	5,49	19,14	44,54	65,21	86,20	118,69	128,35	88,15	77,74	75,94		66,9260
		Náklad [€]																								1,33	

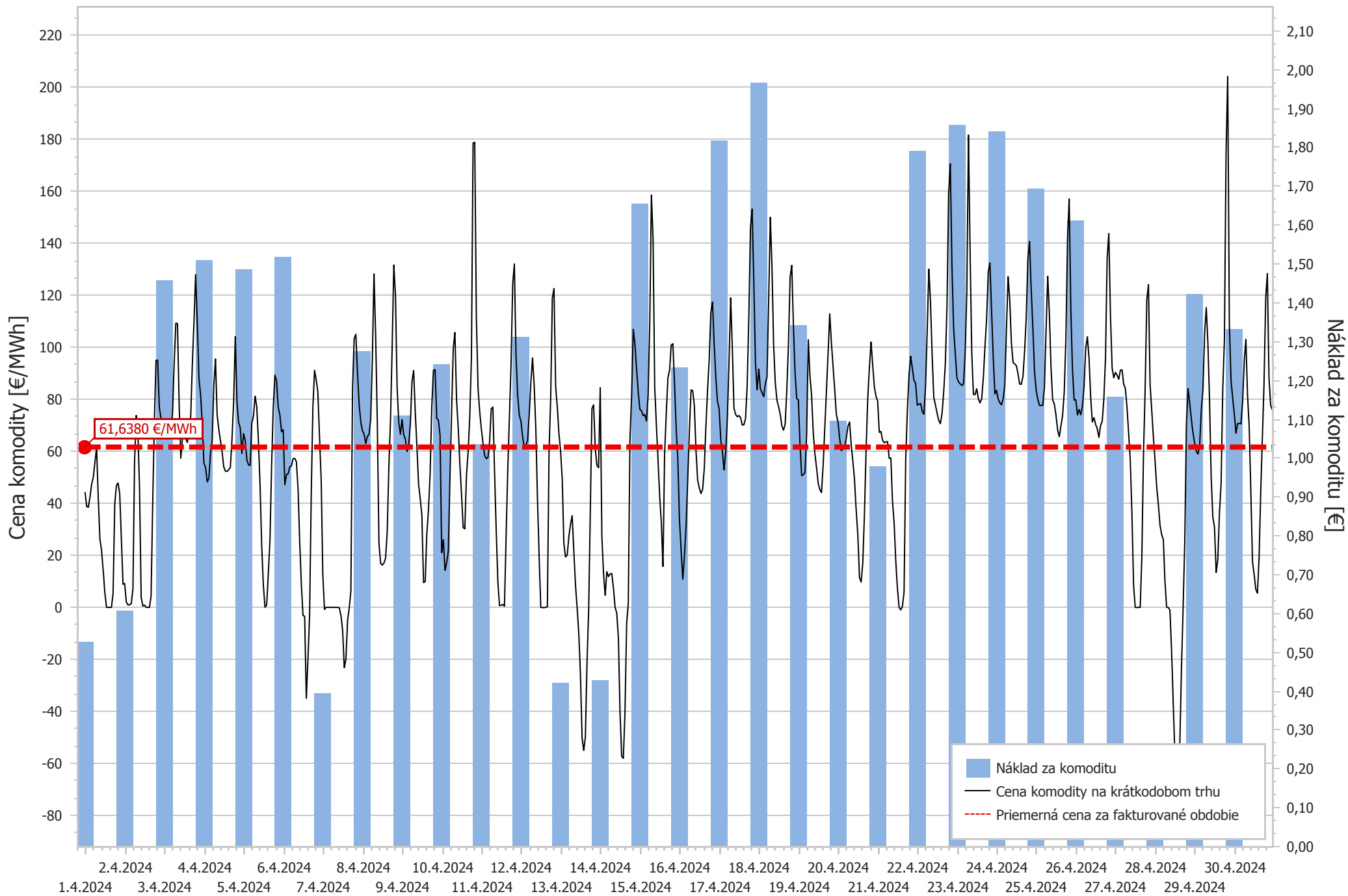

DETAILNÉ PODKLADY K VÝPOČTU CENY KOMODITY Z ÚDAJOV KRÁTKODOBÉHO TRHU

Príloha k faktúre č.

1052423872

Adresa odberného miesta: **Semerovo 361, Semerovo**

EIC:

24ZZS4138216000N

	Hodina	1	2	3	4	5	6	7	8	9	10	11	12	13	14	15	16	17	18	19	20	21	22	23	24		Spolu
pondelok	Spotreba [kWh]	1,9700	1,9700	1,9750	1,9690	1,9990	2,0620	0,0090	0,0100	0,0090	0,0090	0,0090	0,0090	0,0090	0,0090	0,0090	0,0090	0,0100	0,0090	0,0090	0,5700	2,2350	2,1420	2,1430	2,1180		21,2720
1. 4.	Cena [€/MWh]	44,32	38,77	38,48	42,33	47,30	50,08	55,84	61,32	42,34	26,35	21,94	14,33	5,63	0,03	-0,01	-0,01	-0,01	5,46	39,76	46,82	47,84	43,76	26,50	8,87		38,8440
2024																										Náklad [€]	0,83

utorok	Spotreba [kWh]	1,9700	1,9710	1,9730	1,9730	2,0020	2,1520	0,2210	0,0090	0,0090	0,0090	0,0090	0,0090	0,0090	0,0090	0,0090	0,0090	0,0100	0,0090	0,0090	0,0090	0,3510	2,2520	2,2300	2,1500	2,1530		21,5070
2. 4.	Cena [€/MWh]	9,19	2,06	0,94	0,97	1,41	6,95	55,77	73,80	67,86	46,15	3,90	0,53	0,88	0,04	-0,02	0	4,31	40,48	71,91	94,98	95,10	76,78	72,77	68,83		36,3695	
2024																										Náklad [€]	0,78	

streda	Spotreba [kWh]	1,9810	1,9770	1,9780	1,9770	1,9750	1,8590	0,0090	0,0090	0,0090	0,0090	0,0100	0,0090	0,0090	0,0090	0,0090	0,0090	0,0090	0,0090	0,0090	0,6270	2,2310	2,1510	2,1490	2,0860		21,1090
3. 4.	Cena [€/MWh]	70,88	68,31	67,09	68,74	68,73	74,66	94,41	109,34	109,05	77,82	57,34	65,04	66,44	64,91	63,38	69,84	73,31	93,60	110	127,94	109,50	88,03	81,56	70,90		78,8850
2024																										Náklad [€]	1,67

štvrtok	Spotreba [kWh]	1,9730	1,9760	1,9740	1,9750	2,0370	1,9160	0,0090	0,0090	0,0090	0,0090	0,0090	0,0100	0,0090	0,0090	0,0090	0,0090	0,0090	0,0090	0,0090	0,4210	2,2510	2,1580	2,1490	2,1270		21,0750
4. 4.	Cena [€/MWh]	55,43	53,72	48,27	49,64	59,47	63,91	85,40	95,53	73,99	68,54	64,12	59,86	54,04	52,38	52,28	52,92	53,78	64,71	78,88	104,11	79,23	71,12	69,05	59,19		62,1655
2024																										Náklad [€]	1,31

piatok	Spotreba [kWh]	1,9690	1,9700	1,9690	1,9690	1,9890	1,6980	0,0090	0,0090	0,0090	0,0090	0,0090	0,0090	0,0100	0,0090	0,0090	0,0090	0,0090	0,0090	0,0090	0,3370	2,2570	2,1770	2,1470	2,1110		20,7110
5. 4.	Cena [€/MWh]	66,77	64,28	56,76	54,80	54,56	70,92	73,61	81,17	77,11	64,09	47,08	23,60	8,38	0,01	0,94	12,99	25,93	54,67	76,83	89,31	87,02	76,97	73,94	67,55		67,9366
2024																										Náklad [€]	1,41

sobota	Spotreba [kWh]	1,9680	1,9670	1,9690	1,9710	2,0030	1,8100	0,0090	0,0090	0,0090	0,0090	0,0090	0,0090	0,0100	0,0090	0,0090	0,0090	0,0090	0,0090	0,0090	0,3780	2,2520	2,2260	2,1490	2,1120		20,9230
6. 4.	Cena [€/MWh]	68,31	47,20	51,12	51,38	54,05	54,41	57,17	57,30	55,96	45,59	25,46	8,94	-3,14	-3,41	-35	-20	-3	43,61	77,10	91,12	87,52	82,85	65,52	49,38		62,1210
2024																										Náklad [€]	1,30

nedeľa	Spotreba [kWh]	1,9700	1,9660	1,9680	1,9680	2,0010	1,6270	0,0090	0,0090	0,0090	0,0090	0,0090	0,0100	0,0090	0,0090	0,0090	0,0090	0,0090	0,0090	0,0090	0,2650	2,2550	2,2270	2,1930	2,1120		20,6700	
7. 4.	Cena [€/MWh]	12,75	-0,82	0	0	0	0	0	0	0	0	-0,01	-0,16	-3,25	-8,76	-23,21	-19,91	-5,04	-0,18	6,24	84,10	103,31	105	90,47	77,97	71,28		39,2323
2024																										Náklad [€]	0,81	

pondelok	Spotreba [kWh]	1,9670	1,9680	1,9680	1,9670	2,0000	1,6100	0,0090	0,0090	0,0090	0,0100	0,0090	0,0090	0,0090	0,0090	0,0090	0,0090	0,0090	0,0100	0,0090	0,1480	2,2610	2,1770	2,1440	2,1120		20,4410
8. 4.	Cena [€/MWh]	67,93	66,69	63,07	65,72	66,50	72,41	95,57	128,22	104,59	71,35	24,69	16,97	16,25	17	18,83	28,98	54,21	71,98	99,96	131,65	120,06	84,48	71,13	66,61		75,4735
2024																										Náklad [€]	1,54

utorok	Spotreba [kWh]	1,9670	1,9650	1,9660	1,9680	1,9970	1,5620	0,0090	0,0090	0,0090	0,0100	0,0090	0,0090	0,0090	0,0090	0,0090	0,0090	0,0100	0,0090	0,0090	0,1290	2,2630	2,1560	2,1460	2,1110		20,3490
9. 4.	Cena [€/MWh]	72,12	66,31	64,73	59,95	62,28	70,44	86,80	91,08	74,89	61,71	47,26	41,88	35,24	9,52	9,90	28,41	37,60	51,78	77,14	91,20	91,39	72,61	72,06	66,24		70,1449
2024																										Náklad [€]	1,43

streda	Spotreba [kWh]	1,9690	1,9690	1,9710	1,9720	2,0050	1,4260	0,0090	0,0090	0,0090	0,0090	0,0090	0,0090	0,0090	0,0090	0,0090	0,0090	0,0090	0,0100	0,0090	0,0450	2,2740	2,2090	2,1550	2,1150		20,2280
10. 4.	Cena [€/MWh]	21	26,01	14,24	17,09	21,57	50,03	75,03	99,63	105,69	79,84	69,13	55,12	43,55	30,70	30,18	50,81	59,80	73,44	95,89	178,52	178,85	111,19	84,29	75,30		63,1835
2024																										Náklad [€]	1,28

štvrtok	Spotreba [kWh]	1,9760	1,9740	1,9750	1,9740	2,0070	1,3790	0,0090	0,0090	0,0090	0,0090	0,0090	0,0100	0,0090	0,0090	0,0090	0,0090	0,0090	0,0090	0,0090	0,0090	2,1490	2,1790	2,1490	2,1210		20,0100
11. 4.	Cena [€/MWh]	68,65	63,23	58,36	57,20	57,56	63,64	76,34	77,02	52,20	29,84	10,01	0,70	0,82	1,09	0,44	27,26	52,87	73,12	93,39	124,13	132,05	96,89	81,48	73,94		76,1781
2024																										Náklad [€]	1,52

	Hodina	1	2	3	4	5	6	7	8	9	10	11	12	13	14	15	16	17	18	19	20	21	22	23	24	Spolu
piatok 12. 4. 2024	Spotreba [kWh]	1,9700	1,9730	1,9700	1,9690	1,9980	1,2400	0,0090	0,0090	0,0090	0,0090	0,0090	0,0090	0,0090	0,0090	0,0090	0,0090	0,0100	0,0090	0,0090	0,0090	2,0890	2,2110	2,1500	2,1130	19,8100
	Cena [€/MWh]	71,49	65,71	61,35	62,42	64,16	74,22	86,66	95,93	85,34	68,70	41,69	19,71	0	-0,07	-0,12	0,04	0,21	59,65	80,22	118,94	122,60	85,02	77,12	66,75	75,2814
	Náklad [€]																									1,49
sobota 13. 4. 2024	Spotreba [kWh]	1,9730	1,9700	1,9710	1,9680	2,0070	1,2020	0,0090	0,0090	0,0090	0,0100	0,0090	0,0090	0,0090	0,0090	0,0090	0,0090	0,0100	0,0090	0,0090	1,9750	2,2370	2,1600	2,1180	19,7090	
	Cena [€/MWh]	60,06	49,22	24,41	19,40	20,12	27,15	31,91	35,26	21,83	8,80	-0,02	-9,83	-25,34	-50	-55,01	-49,91	-21,04	-1,17	37,26	76,46	77,83	61	54,60	53,70	45,4925
	Náklad [€]																									0,90
nedela 14. 4. 2024	Spotreba [kWh]	1,9720	1,9700	1,9680	1,9730	2,0010	1,1620	0,0090	0,0090	0,0090	0,0090	0,0090	0,0090	0,0100	0,0090	0,0090	0,0090	0,0090	0,0090	0,0100	1,9120	2,1980	2,1450	2,1160	19,5450	
	Cena [€/MWh]	84,47	27,28	13	4,67	13,69	11,83	12,86	13	7,46	0	-2,17	-11,64	-40,59	-57,31	-58,06	-40,04	-6,25	1,57	64,32	81,10	106,89	101,36	91,85	82,77	56,0388
	Náklad [€]																									1,10
pondelok 15. 4. 2024	Spotreba [kWh]	1,9690	1,9670	1,9690	1,9680	1,9990	1,1010	0,0090	0,0090	0,0090	0,0090	0,0090	0,0100	0,0090	0,0090	0,0090	0,0090	0,0090	0,0090	0,0090	0,0460	2,2770	2,1960	2,1490	2,0820	19,8410
	Cena [€/MWh]	76,16	75,56	73,68	74,14	71,65	81,38	109,72	158,53	141,68	84,64	70,23	56,81	42,74	32,58	15,73	59,26	74,68	88,26	91,17	100,87	101,36	86,22	68,76	56,83	76,7375
	Náklad [€]																									1,52
utorok 16. 4. 2024	Spotreba [kWh]	1,9690	1,9700	1,9700	1,9700	2,0340	1,4080	0,0090	0,0090	0,0090	0,0090	0,0090	0,0090	0,0090	0,0090	0,0090	0,0090	0,0090	0,0090	0,0090	0,0090	1,9210	2,2020	2,1620	2,1620	19,8940
	Cena [€/MWh]	33,60	21,75	10,81	19,55	31,57	49,23	68,32	83,62	83,35	77,52	60,25	48,90	45,87	43,78	45,32	53,26	69,58	83,51	95,26	113,44	117,40	101,40	88,54	79,23	56,4300
	Náklad [€]																									1,12
streda 17. 4. 2024	Spotreba [kWh]	2,0020	1,9820	1,9800	1,9790	1,9760	0,9690	0,0090	0,0090	0,0090	0,0090	0,0090	0,0090	0,0090	0,0090	0,0090	0,0090	0,0090	0,0090	0,0090	1,7180	2,2220	2,1590	2,1270	19,2400	
	Cena [€/MWh]	76,29	64,49	59,75	52,86	60,01	72,83	94,64	119,03	99,64	76,53	74,18	73,29	73,75	72,97	70,09	70,22	72,59	85,42	111,78	146,10	153,17	125,60	94,43	83,66	84,6065
	Náklad [€]																									1,63
štvrtok 18. 4. 2024	Spotreba [kWh]	1,9760	1,9760	1,9780	1,9770	2,0080	0,8470	0,0090	0,0090	0,0090	0,0080	0,0090	0,0090	0,0090	0,0090	0,0100	0,0090	0,0090	0,0090	0,0090	0,0090	1,5930	2,1980	2,1580	2,1140	18,9510
	Cena [€/MWh]	91,64	84,08	82,53	81,07	86	88,53	118,30	150,02	131,19	101,12	86,53	79,70	77,15	74,32	69,80	68,14	70,42	83,56	101,06	127,06	131,50	108,30	89,95	80,27	91,9084
	Náklad [€]																									1,74
piatok 19. 4. 2024	Spotreba [kWh]	1,9770	1,9760	1,9770	1,9770	2,0210	0,7210	0,0090	0,0090	0,0090	0,0090	0,0090	0,0090	0,0090	0,0090	0,0090	0,0090	0,0090	0,0090	0,0090	0,0090	1,6270	2,2190	2,1600	2,1090	18,8900
	Cena [€/MWh]	79,83	62,38	50,68	50,97	51,98	66,52	102,89	88,96	81,54	67,21	59,08	53,73	47,76	45,26	44,14	54,67	69,02	83,38	97,85	112,86	101,67	92,77	83,62	74,13	71,5918
	Náklad [€]																									1,35
sobota 20. 4. 2024	Spotreba [kWh]	1,9800	1,9770	1,9750	1,9760	2,0240	0,9690	0,0090	0,0090	0,0090	0,0090	0,0090	0,0090	0,0090	0,0090	0,0090	0,0100	0,0090	0,0090	0,0090	0,0090	1,6390	2,2140	2,1600	2,1350	19,1760
	Cena [€/MWh]	71,25	64,91	60,26	61,07	61,62	65	69,65	71,24	62,58	56,23	49,01	37,43	28,04	11,44	9,74	17,06	35,77	60,25	80,16	92,04	102,03	93,21	84,79	81,16	74,7274
	Náklad [€]																									1,43
nedela 21. 4. 2024	Spotreba [kWh]	1,9790	1,9770	1,9780	1,9760	1,9980	0,6520	0,0090	0,0090	0,0090	0,0090	0,0090	0,0090	0,0090	0,0090	0,0090	0,0090	0,0090	0,0090	0,0090	1,5820	2,2410	2,1740	2,1190	18,8020	
	Cena [€/MWh]	79,41	67,29	67,64	64,24	63,30	63,62	63,71	57,32	57,43	40,79	32,38	17,59	7,18	0,01	-1,01	0,35	5,89	57,28	75,53	89,44	96,52	91,98	87,30	86,08	77,3545
	Náklad [€]																									1,45
pondelok 22. 4. 2024	Spotreba [kWh]	1,9790	1,9750	1,9760	1,9720	2,0130	0,8690	0,0090	0,0090	0,0090	0,0090	0,0090	0,0090	0,0090	0,0090	0,0090	0,0090	0,0090	0,0090	0,0090	0,0090	1,4580	2,2150	2,1580	2,1390	18,8800
	Cena [€/MWh]	77,78	78,05	78,44	75,34	74,24	85	106,13	130,10	117,46	97,05	80,71	77,79	74,73	71,86	70,63	74,55	82,86	93,75	115,87	159,17	170,55	131,49	107,62	97,76	96,8428
	Náklad [€]																									1,83

	Hodina	1	2	3	4	5	6	7	8	9	10	11	12	13	14	15	16	17	18	19	20	21	22	23	24		Spolu
utorok 23. 4. 2024	Spotreba [kWh]	1,9780	1,9790	1,9770	1,9770	1,9950	0,5970	0,0090	0,0090	0,0090	0,0090	0,0090	0,0090	0,0090	0,0090	0,0090	0,0090	0,0100	0,0090	0,0090	0,0090	1,6820	2,2390	2,2320	2,1510		18,9340
	Cena [€/MWh]	88,32	86,69	85,95	85,32	85,91	97,61	121,40	181,64	136,28	98,08	81,89	81,80	84,07	80,24	78,62	80,15	88,16	100,21	110,95	129,02	132,42	113,78	96,28	82,06		94,8861
		Náklad [€]																								1,80	
streda 24. 4. 2024	Spotreba [kWh]	1,9750	1,9730	1,9700	1,9720	2,0320	0,8990	0,0090	0,0090	0,0090	0,0090	0,0090	0,0090	0,0090	0,0090	0,0090	0,0090	0,0090	0,0090	0,0090	0,0090	1,5690	2,2490	2,2300	2,1460		19,1410
	Cena [€/MWh]	83,44	80,14	78,69	77,89	80,20	85,19	107,05	127,16	118,11	101,74	94,21	93,59	92,95	89,88	85,86	85,77	88,80	98,44	111,52	134,46	140,66	122,17	107,49	90,77		94,7650
		Náklad [€]																								1,81	
štvrtok 25. 4. 2024	Spotreba [kWh]	1,9780	1,9760	1,9770	1,9790	1,9860	0,4220	0,0090	0,0090	0,0090	0,0090	0,2860	0,0090	0,0090	0,0090	0,4470	0,0090	0,0090	0,0100	0,0090	0,0090	1,3720	2,2170	2,1590	2,1190		19,0270
	Cena [€/MWh]	83,50	80	77,68	77,61	77,67	84,65	106,79	127,32	112,91	92,15	79,74	78,20	73,92	68,19	65,63	69,73	73,75	82,79	103,02	141,69	157,05	114,49	91,35	79,74		90,3070
		Náklad [€]																								1,72	
piatok 26. 4. 2024	Spotreba [kWh]	1,9800	1,9800	1,9800	1,9790	2,0180	0,3960	0,0090	0,3400	0,0090	0,3370	0,0090	0,3190	0,0100	0,0090	0,0090	0,0090	0,0090	0,0090	0,0090	0,0090	1,3150	2,1990	2,1920	2,0860		19,2210
	Cena [€/MWh]	79,87	74	76,05	74,07	77,10	85,01	99,57	104,06	96,06	81,08	71,30	72,95	70,35	68,74	65,37	69,92	71,56	80,21	96,15	134,26	143,74	112,30	92,08	88,26		88,8274
		Náklad [€]																								1,71	
sobota 27. 4. 2024	Spotreba [kWh]	1,9320	1,9330	1,9350	1,9340	1,9810	0,4310	0,0090	0,0090	0,0090	0,0090	0,0090	0,0090	0,0100	0,0090	0,0090	0,0090	0,0090	0,0090	0,0090	0,0090	1,1730	2,1190	2,1110	2,0880		17,7640
	Cena [€/MWh]	90,33	89,31	87,72	91,16	91,33	85,88	84,17	77,04	67,01	56,54	36,02	8,43	0,03	-0,09	0	0	19,43	58,99	83,88	118,20	124,12	85,49	75,66	65,29		86,6590
		Náklad [€]																								1,54	
nedeľa 28. 4. 2024	Spotreba [kWh]	1,9320	1,9330	1,9310	1,9300	1,9560	0,1300	0,0090	0,0090	0,0090	0,0100	0,0090	0,0090	0,0090	0,0090	0,0090	0,0090	0,0090	0,0090	0,0100	0,0090	1,1670	2,1530	2,1080	2,0530		17,4210
	Cena [€/MWh]	56,39	46,25	39,60	31,63	27,98	26,08	9,92	0,10	-0,07	-1,02	-16,49	-36,51	-56,68	-57,78	-65,06	-52,43	-23,33	-0,02	25,33	70,45	84,11	78,56	72,21	66,94		54,4810
		Náklad [€]																								0,95	
pondelok 29. 4. 2024	Spotreba [kWh]	1,9290	1,9250	1,9270	1,9290	1,9820	0,1470	0,0090	0,0090	0,0090	0,0090	0,0090	0,0090	0,0100	0,0090	0,0090	0,0090	0,0090	0,0090	0,0090	0,0090	1,1040	2,1310	2,1130	2,0660		17,3800
	Cena [€/MWh]	63,15	60,05	58,93	62,26	75,63	83,68	105,43	115,27	101,64	79,30	49,83	34,64	30,74	13,39	18,34	36,37	47,68	83,71	102,80	174,58	204,19	108,89	87,34	80,51		83,4626
		Náklad [€]																								1,45	
utorok 30. 4. 2024	Spotreba [kWh]	1,9210	1,9210	1,9220	1,9210	1,9660	0,0180	0,0090	0,0090	0,0090	0,0090	0,0090	0,0090	0,0090	0,0100	0,0090	0,0090	0,0090	0,0090	0,0090	0,0090	1,0400	2,1390	2,1140	1,9640		17,0530
	Cena [€/MWh]	74,30	66,96	70,63	70,78	70,54	78,73	94,70	103,05	81,63	69,52	44,78	17,61	12,66	6,97	5,49	19,14	44,54	65,21	86,20	118,69	128,35	88,15	77,74	75,94		77,7365
		Náklad [€]																								1,33	

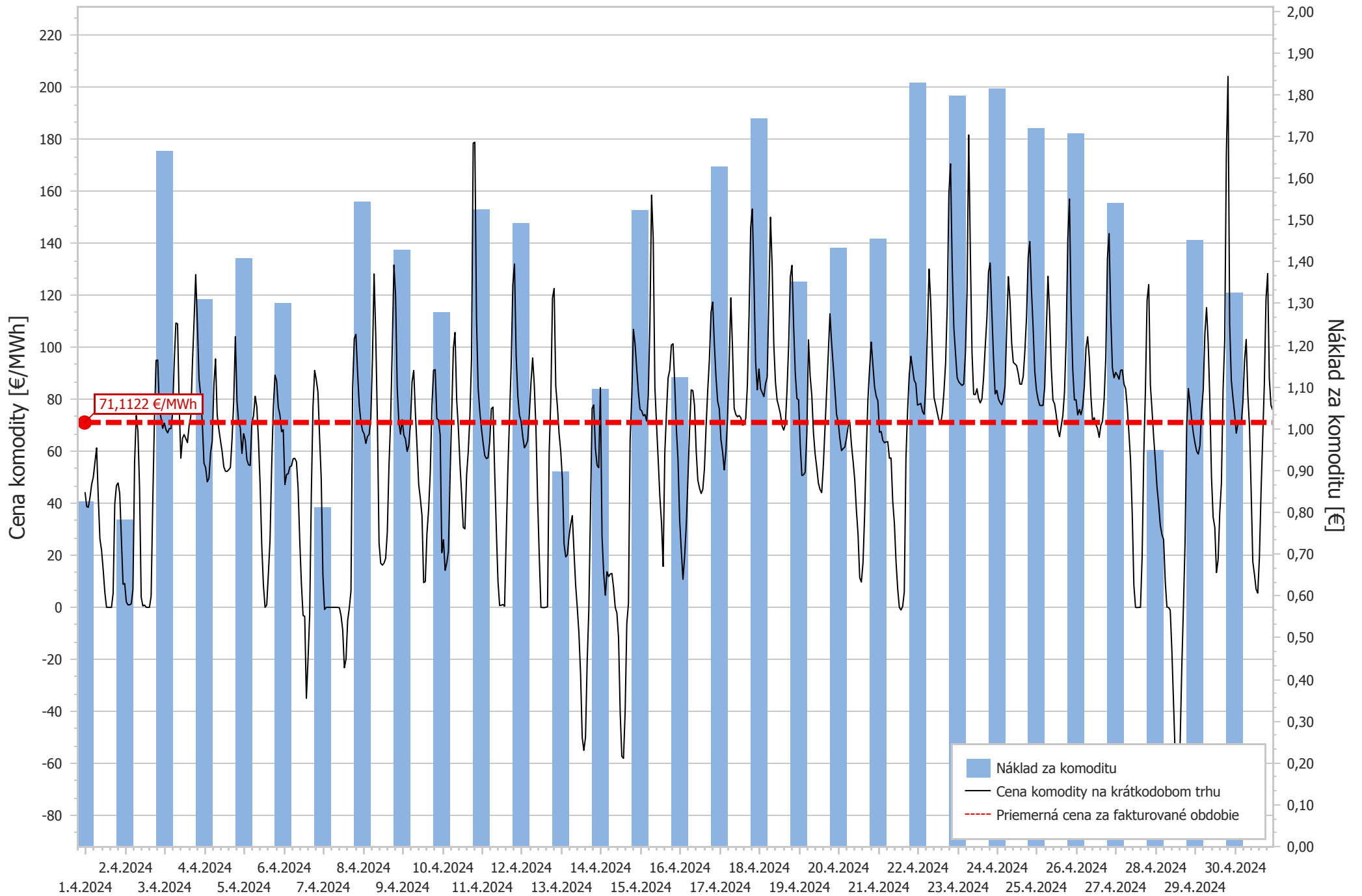

DETAILNÉ PODKLADY K VÝPOČTU CENY KOMODITY Z ÚDAJOV KRÁTKODOBÉHO TRHU

Príloha k faktúre č.

1052423872

Adresa odberného miesta: **Semerovo 585, Semerovo**

EIC:

24ZZS41382220000

	Hodina	1	2	3	4	5	6	7	8	9	10	11	12	13	14	15	16	17	18	19	20	21	22	23	24		Spolu
pondelok	Spotreba [kWh]	0,3020	0,3920	0,3020	0,3300	0,3010	0,5260	0,7810	0,3560	0,4620	0,4210	0,4640	0,3820	0,4390	0,3440	0,2410	0,3770	0,5730	0,3240	0,2610	0,3080	0,4320	0,2980	0,3440	0,3340		9,2940
1. 4.	Cena [€/MWh]	44,32	38,77	38,48	42,33	47,30	50,08	55,84	61,32	42,34	26,35	21,94	14,33	5,63	0,03	-0,01	-0,01	-0,01	5,46	39,76	46,82	47,84	43,76	26,50	8,87		30,2694
2024																										Náklad [€]	0,28
utorok	Spotreba [kWh]	0,6270	0,3770	0,4270	0,5170	0,4270	0,4910	0,4380	0,4350	0,8030	0,5710	0,5140	0,6030	0,4820	0,4080	0,4160	0,4130	0,3550	0,3440	0,2260	0,3400	0,3640	0,3420	0,5090	0,3800		10,8090
2. 4.	Cena [€/MWh]	9,19	2,06	0,94	0,97	1,41	6,95	55,77	73,80	67,86	46,15	3,90	0,53	0,88	0,04	-0,02	0	4,31	40,48	71,91	94,98	95,10	76,78	72,77	68,83		31,4235
2024																										Náklad [€]	0,34
streda	Spotreba [kWh]	0,3780	0,2750	0,5240	0,3950	0,4560	0,4870	1,3160	3,4300	2,9240	5,4960	2,6180	2,1650	2,6770	1,7050	1,2340	2,2260	0,7540	0,6860	0,5250	0,5190	0,4180	0,4760	0,3380	0,4270		32,4490
3. 4.	Cena [€/MWh]	70,88	68,31	67,09	68,74	68,73	74,66	94,41	109,34	109,05	77,82	57,34	65,04	66,44	64,91	63,38	69,84	73,31	93,60	110	127,94	109,50	88,03	81,56	70,90		80,8565
2024																										Náklad [€]	2,62
štvrtok	Spotreba [kWh]	0,4180	0,3860	0,4430	0,4690	0,4800	0,4020	2,0770	3,5470	2,6330	5,4680	3,5870	2,3530	2,7110	1,8460	1,0400	2,2350	0,7990	0,5820	0,5750	0,4630	0,4690	0,4090	0,3480	0,4310		34,1710
4. 4.	Cena [€/MWh]	55,43	53,72	48,27	49,64	59,47	63,91	85,40	95,53	73,99	68,54	64,12	59,86	54,04	52,38	52,28	52,92	53,78	64,71	78,88	104,11	79,23	71,12	69,05	59,19		67,4634
2024																										Náklad [€]	2,31
piatok	Spotreba [kWh]	0,3330	0,4000	0,4470	0,4790	0,6300	0,4620	1,1560	2,9490	2,9880	5,8730	4,1360	1,8120	2,8290	1,6820	0,9940	2,1540	0,6540	0,6060	0,4830	0,5440	0,3580	0,4500	0,3760	0,3740		33,1690
5. 4.	Cena [€/MWh]	66,77	64,28	56,76	54,80	54,56	70,92	73,61	81,17	77,11	64,09	47,08	23,60	8,38	0,01	0,94	12,99	25,93	54,67	76,83	89,31	87,02	76,97	73,94	67,55		49,5262
2024																										Náklad [€]	1,64
sobota	Spotreba [kWh]	0,3530	0,3630	0,4030	0,3030	0,3570	0,3130	0,3880	0,2760	0,3690	0,5600	0,2910	0,3390	0,3240	0,3330	0,2910	0,3640	0,2650	0,3600	0,3190	0,3450	0,3100	0,5530	0,3980	0,2870		8,4640
6. 4.	Cena [€/MWh]	68,31	47,20	51,12	51,38	54,05	54,41	57,17	57,30	55,96	45,59	25,46	8,94	-3,14	-3,41	-35	-20	-3	43,61	77,10	91,12	87,52	82,85	65,52	49,38		44,0540
2024																										Náklad [€]	0,37
nedeľa	Spotreba [kWh]	0,3750	0,3490	0,3220	0,3250	0,3620	0,3660	0,5330	0,3700	0,2800	0,3300	0,3060	0,3630	0,2790	0,3000	0,6390	0,3160	0,3060	0,3140	0,3550	0,2610	0,3790	0,3300	0,3600	0,5590		8,6790
7. 4.	Cena [€/MWh]	12,75	-0,82	0	0	0	0	0	0	0	-0,01	-0,16	-3,25	-8,76	-23,21	-19,91	-5,04	-0,18	6,24	84,10	103,31	105	90,47	77,97	71,28		20,2592
2024																										Náklad [€]	0,18
pondelok	Spotreba [kWh]	0,3790	0,3450	0,3150	0,3550	0,3190	0,4470	0,8410	3,5070	3,2320	4,9410	3,1270	1,8960	2,4460	1,7780	1,0370	2,1020	0,8480	0,6040	0,5280	0,4770	0,5140	0,3290	0,4520	0,3590		31,1780
8. 4.	Cena [€/MWh]	67,93	66,69	63,07	65,72	66,50	72,41	95,57	128,22	104,59	71,35	24,69	16,97	16,25	17	18,83	28,98	54,21	71,98	99,96	131,65	120,06	84,48	71,13	66,61		63,3952
2024																										Náklad [€]	1,98
utorok	Spotreba [kWh]	0,3810	0,4070	0,3370	0,3640	0,3290	0,5170	1,1680	1,9700	2,6230	5,3870	4,0100	2,3860	2,3320	1,7690	1,3150	1,9730	0,7000	0,5920	0,4900	0,4650	0,4490	0,4250	0,3140	0,4230		31,1260
9. 4.	Cena [€/MWh]	72,12	66,31	64,73	59,95	62,28	70,44	86,80	91,08	74,89	61,71	47,26	41,88	35,24	9,52	9,90	28,41	37,60	51,78	77,14	91,20	91,39	72,61	72,06	66,24		54,0364
2024																										Náklad [€]	1,68
streda	Spotreba [kWh]	0,4030	0,3780	0,3140	0,3390	0,4250	0,5850	1,2360	2,1590	3,3290	3,7620	3,9840	2,5310	2,7310	1,5540	1,2230	1,9270	0,7090	0,6280	0,4210	0,4940	0,4070	0,4600	0,3210	0,5120		30,8320
10. 4.	Cena [€/MWh]	21	26,01	14,24	17,09	21,57	50,03	75,03	99,63	105,69	79,84	69,13	55,12	43,55	30,70	30,18	50,81	59,80	73,44	95,89	178,52	178,85	111,19	84,29	75,30		69,7343
2024																										Náklad [€]	2,15
štvrtok	Spotreba [kWh]	0,3490	0,4850	0,4410	0,4330	0,3820	0,5130	1,5020	3,7300	2,8090	5,1380	3,2230	2,3750	3,8590	2,0920	1,9430	2,2630	0,6090	0,6520	0,4340	0,5130	0,4300	0,4700	0,3740	0,4960		35,5150
11. 4.	Cena [€/MWh]	68,65	63,23	58,36	57,20	57,56	63,64	76,34	77,02	52,20	29,84	10,01	0,70	0,82	1,09	0,44	27,26	52,87	73,12	93,39	124,13	132,05	96,89	81,48	73,94		37,0864
2024																										Náklad [€]	1,32

	Hodina	1	2	3	4	5	6	7	8	9	10	11	12	13	14	15	16	17	18	19	20	21	22	23	24		Spolu
piatok 12. 4. 2024	Spotreba [kWh]	0,3640	0,4660	0,5010	0,4670	0,6160	0,5470	1,3960	2,2240	2,5930	3,2380	2,8110	1,5760	2,0420	1,5610	1,7030	1,2730	0,8690	0,6410	0,5340	0,4670	0,5240	0,3790	0,4300	0,3660		27,5880
	Cena [€/MWh]	71,49	65,71	61,35	62,42	64,16	74,22	86,66	95,93	85,34	68,70	41,69	19,71	0	-0,07	-0,12	0,04	0,21	59,65	80,22	118,94	122,60	85,02	77,12	66,75		51,2383
		Náklad [€]																								1,41	
sobota 13. 4. 2024	Spotreba [kWh]	0,4410	0,4050	0,5000	0,3880	0,4830	0,4370	0,4370	0,5410	0,4110	0,2780	0,3100	0,3230	0,3670	0,2780	0,3690	0,2810	0,4860	0,3540	0,2860	0,3130	0,3530	0,3410	0,2960	0,5490		9,2270
	Cena [€/MWh]	60,06	49,22	24,41	19,40	20,12	27,15	31,91	35,26	21,83	8,80	-0,02	-9,83	-25,34	-50	-55,01	-49,91	-21,04	-1,17	37,26	76,46	77,83	61	54,60	53,70		20,5198
		Náklad [€]																								0,19	
nedeľa 14. 4. 2024	Spotreba [kWh]	0,3780	0,3380	0,3240	0,4920	0,4240	0,6450	0,4000	0,3620	0,3090	0,4000	0,4700	0,3330	0,3270	0,3500	0,2780	0,3330	0,3380	0,3290	0,4810	0,3350	0,3420	0,3630	0,3430	0,2850		8,9790
	Cena [€/MWh]	84,47	27,28	13	4,67	13,69	11,83	12,86	13	7,46	0	-2,17	-11,64	-40,59	-57,31	-58,06	-40,04	-6,25	1,57	64,32	81,10	106,89	101,36	91,85	82,77		21,2165
		Náklad [€]																								0,19	
pondelok 15. 4. 2024	Spotreba [kWh]	0,5340	0,3600	0,3770	0,2820	0,4220	0,3970	1,9870	3,9890	3,0750	2,7680	2,8420	1,9340	2,4310	1,4330	1,0590	2,2160	0,7100	0,5940	0,5620	0,3880	0,5020	0,4440	0,3930	0,3900		30,0890
	Cena [€/MWh]	76,16	75,56	73,68	74,14	71,65	81,38	109,72	158,53	141,68	84,64	70,23	56,81	42,74	32,58	15,73	59,26	74,68	88,26	91,17	100,87	101,36	86,22	68,76	56,83		87,7944
		Náklad [€]																								2,64	
utorok 16. 4. 2024	Spotreba [kWh]	0,3350	0,3910	0,3500	0,4160	0,2980	0,4770	1,6480	3,2650	3,6210	4,3320	4,0390	2,7370	3,0820	1,1230	0,8280	1,8820	0,6180	0,5510	0,4100	0,4810	0,3940	0,3600	0,5510	0,3960		32,5850
	Cena [€/MWh]	33,60	21,75	10,81	19,55	31,57	49,23	68,32	83,62	83,35	77,52	60,25	48,90	45,87	43,78	45,32	53,26	69,58	83,51	95,26	113,44	117,40	101,40	88,54	79,23		65,6390
		Náklad [€]																								2,14	
streda 17. 4. 2024	Spotreba [kWh]	0,3010	0,3320	0,4960	0,4030	0,4970	0,4090	1,4320	2,5240	3,2460	4,9070	3,2870	1,9210	2,3800	1,6370	1,0440	2,1670	0,7700	0,5600	0,5570	0,4820	0,4820	0,3140	0,4740	0,4540		31,0760
	Cena [€/MWh]	76,29	64,49	59,75	52,86	60,01	72,83	94,64	119,03	99,64	76,53	74,18	73,29	73,75	72,97	70,09	70,22	72,59	85,42	111,78	146,10	153,17	125,60	94,43	83,66		84,5412
		Náklad [€]																								2,63	
štvrtok 18. 4. 2024	Spotreba [kWh]	0,4160	0,3920	0,4660	0,4570	0,3880	0,6300	1,3950	3,1930	2,3420	3,7040	2,2840	2,2380	2,5200	1,2300	1,2390	1,6640	0,6390	0,4970	0,4900	0,4270	0,3920	0,4060	0,4130	0,3880		28,2100
	Cena [€/MWh]	91,64	84,08	82,53	81,07	86	88,53	118,30	150,02	131,19	101,12	86,53	79,70	77,15	74,32	69,80	68,14	70,42	83,56	101,06	127,06	131,50	108,30	89,95	80,27		98,4539
		Náklad [€]																								2,78	
piatok 19. 4. 2024	Spotreba [kWh]	0,2940	0,5120	0,4360	0,4730	0,4000	0,7210	0,8170	2,2610	2,8940	5,0930	3,8390	1,8700	2,8660	0,8640	1,0160	1,9860	0,5330	0,4590	0,4890	0,4740	0,3080	0,4290	0,3970	0,3980		29,8290
	Cena [€/MWh]	79,83	62,38	50,68	50,97	51,98	66,52	102,89	88,96	81,54	67,21	59,08	53,73	47,76	45,26	44,14	54,67	69,02	83,38	97,85	112,86	101,67	92,77	83,62	74,13		67,0740
		Náklad [€]																								2,00	
sobota 20. 4. 2024	Spotreba [kWh]	0,3850	0,4010	0,5030	0,3970	0,4520	0,5900	0,4640	0,3530	0,4670	0,3650	0,4080	0,3990	0,3980	0,3620	0,4220	0,3780	0,2990	0,3330	0,3200	0,6070	0,4030	0,4430	0,4500	0,3950		9,9940
	Cena [€/MWh]	71,25	64,91	60,26	61,07	61,62	65	69,65	71,24	62,58	56,23	49,01	37,43	28,04	11,44	9,74	17,06	35,77	60,25	80,16	92,04	102,03	93,21	84,79	81,16		60,7489
		Náklad [€]																								0,61	
nedeľa 21. 4. 2024	Spotreba [kWh]	0,4640	0,6030	0,4860	0,3430	0,4800	0,4390	0,5530	0,4270	0,4040	0,4120	0,5440	0,4940	0,3300	0,3130	0,3050	0,3310	0,4920	0,3500	0,3830	0,3630	0,4530	0,6000	0,4610	0,3710		10,4010
	Cena [€/MWh]	79,41	67,29	67,64	64,24	63,30	63,62	63,71	57,32	57,43	40,79	32,38	17,59	7,18	0,01	-1,01	0,35	5,89	57,28	75,53	89,44	96,52	91,98	87,30	86,08		55,2134
		Náklad [€]																								0,57	
pondelok 22. 4. 2024	Spotreba [kWh]	0,5030	0,4200	0,6130	0,4390	0,4490	0,4610	2,1060	4,3670	2,8510	5,5440	4,3820	2,9240	2,5090	1,7910	1,0300	2,0390	0,7120	0,5070	0,4700	0,4540	0,4810	0,3630	0,4070	0,4360		36,2580
	Cena [€/MWh]	77,78	78,05	78,44	75,34	74,24	85	106,13	130,10	117,46	97,05	80,71	77,79	74,73	71,86	70,63	74,55	82,86	93,75	115,87	159,17	170,55	131,49	107,62	97,76		95,4737
		Náklad [€]																								3,46	

	Hodina	1	2	3	4	5	6	7	8	9	10	11	12	13	14	15	16	17	18	19	20	21	22	23	24		Spolu
utorok 23. 4. 2024	Spotreba [kWh]	0,3970	0,3650	0,5160	0,4950	0,3720	0,6430	1,3240	2,0070	3,0390	5,4760	4,3590	2,5520	2,9410	1,6180	0,9550	1,9510	0,5870	0,5150	0,4520	0,5260	0,4040	0,3700	0,3670	0,3670		32,5980
	Cena [€/MWh]	88,32	86,69	85,95	85,32	85,91	97,61	121,40	181,64	136,28	98,08	81,89	81,80	84,07	80,24	78,62	80,15	88,16	100,21	110,95	129,02	132,42	113,78	96,28	82,06		100,6565
		Náklad [€]																								3,28	
streda 24. 4. 2024	Spotreba [kWh]	0,3650	0,4430	0,5780	0,3890	0,5020	0,4850	1,0420	2,5770	3,7760	4,7050	3,7180	2,4130	3,4850	2,7170	1,1830	1,6650	0,4270	0,4900	0,4170	0,3380	0,3910	0,3710	0,3830	0,3580		33,2180
	Cena [€/MWh]	83,44	80,14	78,69	77,89	80,20	85,19	107,05	127,16	118,11	101,74	94,21	93,59	92,95	89,88	85,86	85,77	88,80	98,44	111,52	134,46	140,66	122,17	107,49	90,77		100,1847
		Náklad [€]																								3,33	
štvrtok 25. 4. 2024	Spotreba [kWh]	0,4270	0,5360	0,4990	0,4710	0,4370	0,5050	1,0030	2,2070	3,3530	5,0650	3,2550	2,3380	2,7790	2,6150	1,2740	1,9410	0,6580	0,5330	0,5690	0,4280	0,4340	0,3870	0,3830	0,3710		32,4680
	Cena [€/MWh]	83,50	80	77,68	77,61	77,67	84,65	106,79	127,32	112,91	92,15	79,74	78,20	73,92	68,19	65,63	69,73	73,75	82,79	103,02	141,69	157,05	114,49	91,35	79,74		89,2575
		Náklad [€]																								2,90	
piatok 26. 4. 2024	Spotreba [kWh]	0,3570	0,3700	0,4180	0,5280	0,4100	0,6200	1,1530	3,4460	2,9890	4,7510	3,0470	2,7410	2,5520	1,5580	0,9560	2,1940	0,6640	0,5630	0,4750	0,4940	0,3860	0,3960	0,3780	0,4810		31,9270
	Cena [€/MWh]	79,87	74	76,05	74,07	77,10	85,01	99,57	104,06	96,06	81,08	71,30	72,95	70,35	68,74	65,37	69,92	71,56	80,21	96,15	134,26	143,74	112,30	92,08	88,26		83,2667
		Náklad [€]																								2,66	
sobota 27. 4. 2024	Spotreba [kWh]	0,3770	0,4290	0,4230	0,4770	0,4390	0,4270	0,5470	0,3910	0,3350	0,2790	0,3300	0,2930	0,4010	0,3550	0,3720	0,2760	0,3330	0,2500	0,3720	0,2580	0,5830	0,2950	0,3550	0,3070		8,9040
	Cena [€/MWh]	90,33	89,31	87,72	91,16	91,33	85,88	84,17	77,04	67,01	56,54	36,02	8,43	0,03	-0,09	0	0	19,43	58,99	83,88	118,20	124,12	85,49	75,66	65,29		65,7959
		Náklad [€]																								0,59	
nedeľa 28. 4. 2024	Spotreba [kWh]	0,3330	0,3120	0,5770	0,3140	0,3110	0,3510	0,2980	0,3100	0,2700	0,5680	0,2850	0,3330	0,2650	0,3820	0,2570	0,3550	0,4720	0,3530	0,2670	0,3330	0,3240	0,3390	0,3100	0,5690		8,4880
	Cena [€/MWh]	56,39	46,25	39,60	31,63	27,98	26,08	9,92	0,10	-0,07	-1,02	-16,49	-36,51	-56,68	-57,78	-65,06	-52,43	-23,33	-0,02	25,33	70,45	84,11	78,56	72,21	66,94		15,3761
		Náklad [€]																								0,13	
pondelok 29. 4. 2024	Spotreba [kWh]	0,3240	0,3460	0,3400	0,3050	0,3530	0,3790	1,3130	2,3600	2,9460	4,6610	6,3750	1,9760	3,0650	1,5210	1,7050	2,1690	0,7870	0,6220	0,6350	0,4600	0,4700	0,4100	0,4660	0,3770		34,3650
	Cena [€/MWh]	63,15	60,05	58,93	62,26	75,63	83,68	105,43	115,27	101,64	79,30	49,83	34,64	30,74	13,39	18,34	36,37	47,68	83,71	102,80	174,58	204,19	108,89	87,34	80,51		66,2270
		Náklad [€]																								2,28	
utorok 30. 4. 2024	Spotreba [kWh]	0,3650	0,3470	0,3600	0,3530	0,4720	0,4310	0,9960	1,8850	2,8170	5,2490	2,7450	1,7890	1,6990	1,8450	2,3820	1,9020	0,7540	0,5910	0,5140	0,4110	0,4830	0,3790	0,3860	1,9530		31,1080
	Cena [€/MWh]	74,30	66,96	70,63	70,78	70,54	78,73	94,70	103,05	81,63	69,52	44,78	17,61	12,66	6,97	5,49	19,14	44,54	65,21	86,20	118,69	128,35	88,15	77,74	75,94		55,5688
		Náklad [€]																								1,73	

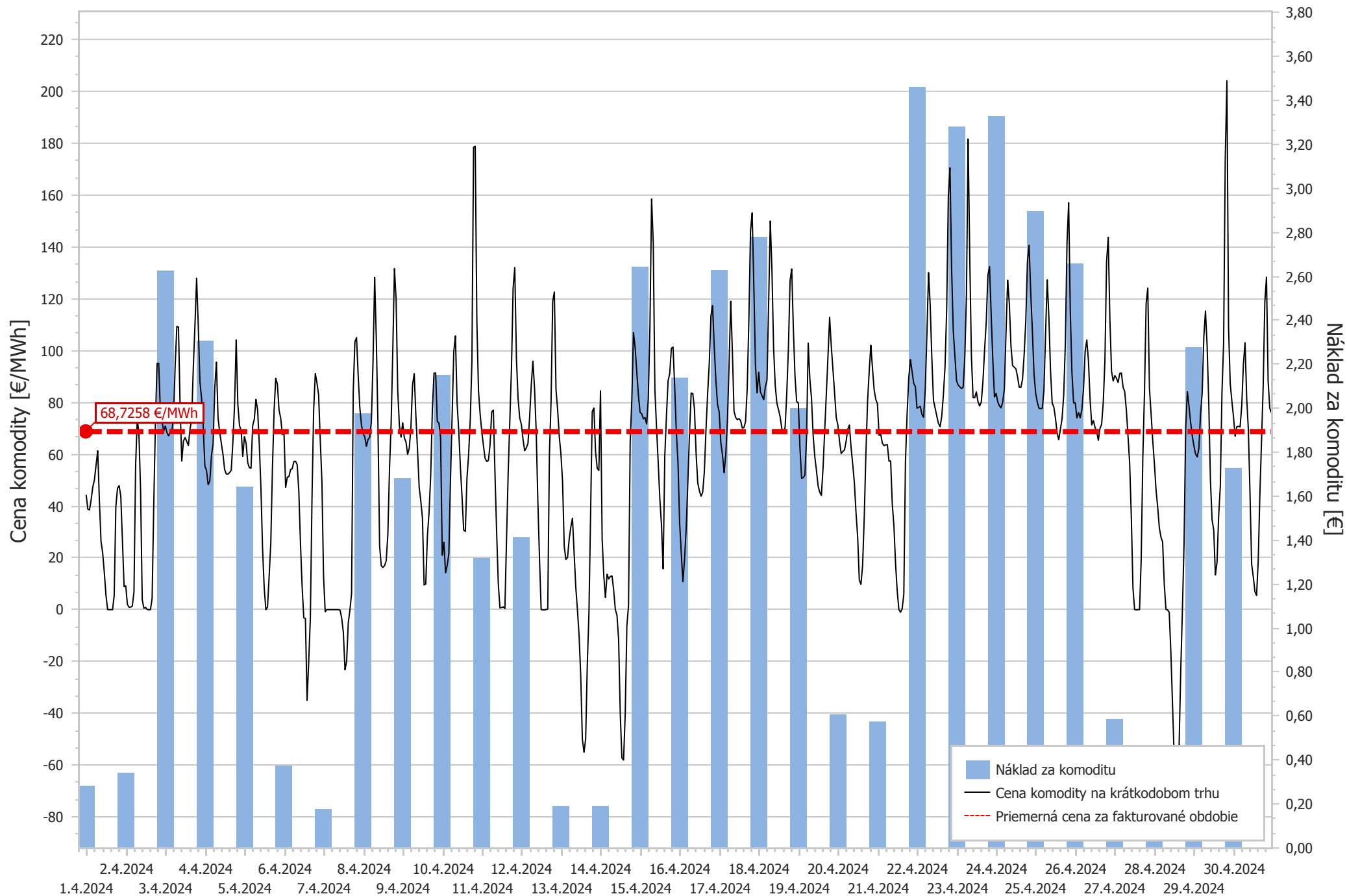

DETAILNÉ PODKLADY K VÝPOČTU CENY KOMODITY Z ÚDAJOV KRÁTKODOBÉHO TRHU

Príloha k faktúre č. 1052423872

Adresa odberného miesta: **Semerovo 556, Semerovo**

EIC: **24ZZS4138225000M**

	Hodina	1	2	3	4	5	6	7	8	9	10	11	12	13	14	15	16	17	18	19	20	21	22	23	24		Spolu
pondelok	Spotreba [kWh]	0,8280	0,7820	0,6810	0,5900	0,6810	0,7720	0,8730	0,8370	0,6850	0,6550	0,7900	0,7730	0,8280	0,6010	0,9220	0,7020	0,8260	0,8830	0,7420	0,9180	0,8170	0,8610	0,7250	0,7000		18,4720
1. 4.	Cena [€/MWh]	44,32	38,77	38,48	42,33	47,30	50,08	55,84	61,32	42,34	26,35	21,94	14,33	5,63	0,03	-0,01	-0,01	-0,01	5,46	39,76	46,82	47,84	43,76	26,50	8,87		29,6641
2024																										Náklad [€]	0,55

utorok	Spotreba [kWh]	0,6980	0,7640	0,8010	0,6510	0,6970	0,7310	0,7750	1,0290	0,9280	0,9650	1,5580	1,8020	0,8930	1,0120	0,9320	0,9580	0,8170	1,0220	0,8600	0,6900	0,8010	0,6360	0,6300	0,7430		21,3930
2. 4.	Cena [€/MWh]	9,19	2,06	0,94	0,97	1,41	6,95	55,77	73,80	67,86	46,15	3,90	0,53	0,88	0,04	-0,02	0	4,31	40,48	71,91	94,98	95,10	76,78	72,77	68,83		30,1131
2024																										Náklad [€]	0,64

streda	Spotreba [kWh]	0,6920	0,7110	0,7170	0,7870	0,7590	0,7380	0,7620	0,8130	0,7500	0,7720	0,5670	0,8160	1,3620	1,9600	1,8340	1,1140	0,6560	0,7430	0,7790	1,0270	0,6500	0,6930	0,6280	0,8000		21,1300
3. 4.	Cena [€/MWh]	70,88	68,31	67,09	68,74	68,73	74,66	94,41	109,34	109,05	77,82	57,34	65,04	66,44	64,91	63,38	69,84	73,31	93,60	110	127,94	109,50	88,03	81,56	70,90		79,6007
2024																										Náklad [€]	1,68

štvrtok	Spotreba [kWh]	0,7130	0,7750	0,7920	0,6520	0,7370	0,7840	0,8150	1,0940	1,2240	1,3870	1,6760	2,5390	0,9750	0,7370	0,7850	0,9290	0,6870	0,6540	0,8260	0,8890	0,7470	0,6200	0,6820	0,6750		22,3940
4. 4.	Cena [€/MWh]	55,43	53,72	48,27	49,64	59,47	63,91	85,40	95,53	73,99	68,54	64,12	59,86	54,04	52,38	52,28	52,92	53,78	64,71	78,88	104,11	79,23	71,12	69,05	59,19		65,8065
2024																										Náklad [€]	1,47

piatok	Spotreba [kWh]	0,9260	0,7220	0,6910	0,7410	0,6650	0,9340	0,8620	0,7240	0,7390	0,6480	0,7100	0,7800	1,4120	1,5700	1,6790	1,1950	0,6910	0,7900	1,0010	0,6850	0,8690	0,7100	0,7030	0,6290		21,0760
5. 4.	Cena [€/MWh]	66,77	64,28	56,76	54,80	54,56	70,92	73,61	81,17	77,11	64,09	47,08	23,60	8,38	0,01	0,94	12,99	25,93	54,67	76,83	89,31	87,02	76,97	73,94	67,55		48,2082
2024																										Náklad [€]	1,02

sobota	Spotreba [kWh]	0,8390	0,7770	0,8010	0,6100	0,6700	0,7910	0,9150	0,8330	0,5870	0,7950	0,6330	0,8390	0,9360	0,9330	0,6940	0,6860	0,8980	0,7050	0,7710	0,6130	0,8230	0,6710	0,8000	0,7760		18,3960
6. 4.	Cena [€/MWh]	68,31	47,20	51,12	51,38	54,05	54,41	57,17	57,30	55,96	45,59	25,46	8,94	-3,14	-3,41	-35	-20	-3	43,61	77,10	91,12	87,52	82,85	65,52	49,38		41,0880
2024																										Náklad [€]	0,76

nedeľa	Spotreba [kWh]	0,7190	0,7310	0,6610	0,7710	0,7870	0,7090	0,7850	0,8640	0,8620	0,8390	0,7160	0,6990	0,7930	0,7700	0,8710	0,8860	0,7070	0,7900	0,8230	0,8350	0,7400	0,7230	0,8100	0,7830		18,6740
7. 4.	Cena [€/MWh]	12,75	-0,82	0	0	0	0	0	0	0	-0,01	-0,16	-3,25	-8,76	-23,21	-19,91	-5,04	-0,18	6,24	84,10	103,31	105	90,47	77,97	71,28		20,4512
2024																										Náklad [€]	0,38

pondelok	Spotreba [kWh]	0,6710	0,6840	0,8030	0,6900	0,9160	0,8190	0,7390	0,7970	0,7140	0,8750	0,7130	0,7510	1,3000	1,5530	1,7580	1,1810	1,0570	1,0850	0,7850	0,9730	0,8360	0,7460	0,8030	0,7260		21,9750
8. 4.	Cena [€/MWh]	67,93	66,69	63,07	65,72	66,50	72,41	95,57	128,22	104,59	71,35	24,69	16,97	16,25	17	18,83	28,98	54,21	71,98	99,96	131,65	120,06	84,48	71,13	66,61		62,4968
2024																										Náklad [€]	1,37

utorok	Spotreba [kWh]	0,7430	0,7660	0,9770	0,5950	0,8610	0,7990	0,9280	0,9610	0,9570	0,9540	1,8370	1,8830	0,8220	0,6910	1,0190	1,0480	1,1150	0,9500	1,1030	0,8040	0,9020	0,8430	0,8840	0,7610		23,2030
9. 4.	Cena [€/MWh]	72,12	66,31	64,73	59,95	62,28	70,44	86,80	91,08	74,89	61,71	47,26	41,88	35,24	9,52	9,90	28,41	37,60	51,78	77,14	91,20	91,39	72,61	72,06	66,24		58,6207
2024																										Náklad [€]	1,36

streda	Spotreba [kWh]	0,8050	0,7140	0,9200	0,8890	0,7800	0,9830	0,8160	0,9580	0,7450	0,8740	0,7170	0,7840	1,3880	1,8360	1,6930	0,8690	0,9360	0,9870	0,9930	0,8890	0,8660	0,8660	0,8250	0,7940		22,9270
10. 4.	Cena [€/MWh]	21	26,01	14,24	17,09	21,57	50,03	75,03	99,63	105,69	79,84	69,13	55,12	43,55	30,70	30,18	50,81	59,80	73,44	95,89	178,52	178,85	111,19	84,29	75,30		65,5423
2024																										Náklad [€]	1,50

štvrtok	Spotreba [kWh]	0,7040	0,7970	0,7140	0,8860	0,8030	0,9870	0,8860	0,9600	1,1310	1,7620	1,5200	2,2880	1,0830	0,8260	0,9370	0,9010	0,7880	0,8600	1,0920	0,8000	0,8550	0,8300	0,8530	0,8390		24,1020
11. 4.	Cena [€/MWh]	68,65	63,23	58,36	57,20	57,56	63,64	76,34	77,02	52,20	29,84	10,01	0,70	0,82	1,09	0,44	27,26	52,87	73,12	93,39	124,13	132,05	96,89	81,48	73,94		50,9322
2024																										Náklad [€]	1,23

	Hodina	1	2	3	4	5	6	7	8	9	10	11	12	13	14	15	16	17	18	19	20	21	22	23	24	Spolu
piatok 12. 4. 2024	Spotreba [kWh]	0,8200	0,7760	0,8690	0,8570	0,7810	1,0510	0,9300	0,8710	0,8020	1,0740	0,9580	0,8710	1,6810	1,9660	1,6420	0,9540	1,3770	1,1140	0,8420	1,2330	0,9240	0,7600	0,8110	0,9820	24,9460
	Cena [€/MWh]	71,49	65,71	61,35	62,42	64,16	74,22	86,66	95,93	85,34	68,70	41,69	19,71	0	-0,07	-0,12	0,04	0,21	59,65	80,22	118,94	122,60	85,02	77,12	66,75	51,8980
	Náklad [€]																									1,29
sobota 13. 4. 2024	Spotreba [kWh]	0,7520	0,9050	0,7150	0,9080	0,6510	0,8780	0,8410	0,9720	0,9440	0,8040	0,8110	0,7550	0,7420	0,9450	0,7410	1,0680	1,0790	1,1590	0,9070	0,8460	0,9750	0,9090	0,8600	0,8320	20,9990
	Cena [€/MWh]	60,06	49,22	24,41	19,40	20,12	27,15	31,91	35,26	21,83	8,80	-0,02	-9,83	-25,34	-50	-55,01	-49,91	-21,04	-1,17	37,26	76,46	77,83	61	54,60	53,70	18,1122
	Náklad [€]																									0,38
nedela 14. 4. 2024	Spotreba [kWh]	0,8890	0,8950	0,8760	0,6670	0,8830	0,8360	0,8150	1,0920	0,8400	0,8100	0,7280	0,9210	0,8540	0,8410	0,8630	0,7810	0,8520	1,0200	0,8060	0,8440	0,9680	0,8720	0,9730	0,5090	20,4350
	Cena [€/MWh]	84,47	27,28	13	4,67	13,69	11,83	12,86	13	7,46	0	-2,17	-11,64	-40,59	-57,31	-58,06	-40,04	-6,25	1,57	64,32	81,10	106,89	101,36	91,85	82,77	21,0578
	Náklad [€]																									0,43
pondelok 15. 4. 2024	Spotreba [kWh]	0,8410	0,8750	0,8520	0,8640	0,8220	0,8050	0,9380	0,7120	0,9360	0,7280	0,8650	0,8610	2,2810	1,9310	2,0100	1,0080	0,9180	0,7990	0,9450	0,8570	0,8000	0,7780	0,9130	0,8060	24,1450
	Cena [€/MWh]	76,16	75,56	73,68	74,14	71,65	81,38	109,72	158,53	141,68	84,64	70,23	56,81	42,74	32,58	15,73	59,26	74,68	88,26	91,17	100,87	101,36	86,22	68,76	56,83	71,2888
	Náklad [€]																									1,72
utorok 16. 4. 2024	Spotreba [kWh]	0,8860	0,8210	0,7480	0,7240	0,8360	1,0030	0,8910	0,9990	1,4430	1,6280	1,6740	2,5810	1,2430	1,2280	1,0280	0,6470	0,8580	1,0370	0,6700	0,7410	0,7130	0,8970	0,8300	0,8800	25,0060
	Cena [€/MWh]	33,60	21,75	10,81	19,55	31,57	49,23	68,32	83,62	83,35	77,52	60,25	48,90	45,87	43,78	45,32	53,26	69,58	83,51	95,26	113,44	117,40	101,40	88,54	79,23	62,6839
	Náklad [€]																									1,57
streda 17. 4. 2024	Spotreba [kWh]	0,7340	0,8320	0,7760	0,7330	0,8570	0,9730	0,8810	0,9160	0,7910	0,7270	0,7820	0,7430	1,6210	1,8100	1,7690	0,9400	0,9080	0,8120	0,8100	0,8190	0,7610	0,8140	0,8460	0,8260	22,4810
	Cena [€/MWh]	76,29	64,49	59,75	52,86	60,01	72,83	94,64	119,03	99,64	76,53	74,18	73,29	73,75	72,97	70,09	70,22	72,59	85,42	111,78	146,10	153,17	125,60	94,43	83,66	85,0169
	Náklad [€]																									1,91
štvrtok 18. 4. 2024	Spotreba [kWh]	0,7930	0,6640	0,8260	0,8280	0,8930	0,8830	0,8490	0,8940	0,9740	1,1530	2,0200	2,6420	1,3030	0,9270	0,7310	0,9420	0,8160	0,8200	0,9170	0,7850	0,8020	0,6710	0,8090	0,8800	23,8220
	Cena [€/MWh]	91,64	84,08	82,53	81,07	86	88,53	118,30	150,02	131,19	101,12	86,53	79,70	77,15	74,32	69,80	68,14	70,42	83,56	101,06	127,06	131,50	108,30	89,95	80,27	92,6713
	Náklad [€]																									2,21
piatok 19. 4. 2024	Spotreba [kWh]	0,9480	0,6910	0,7480	0,8290	0,9040	0,8720	0,8510	0,8230	0,7150	0,8530	0,8470	0,7740	1,4290	2,1480	1,7260	1,0120	0,9730	0,7660	0,7420	0,9210	0,7320	0,9170	0,7740	0,8440	22,8390
	Cena [€/MWh]	79,83	62,38	50,68	50,97	51,98	66,52	102,89	88,96	81,54	67,21	59,08	53,73	47,76	45,26	44,14	54,67	69,02	83,38	97,85	112,86	101,67	92,77	83,62	74,13	68,4490
	Náklad [€]																									1,56
sobota 20. 4. 2024	Spotreba [kWh]	0,8160	0,6400	0,7340	0,8260	0,8590	0,7770	1,1130	1,1690	0,9410	0,8240	0,7880	1,0010	1,0910	0,8890	1,4170	1,3400	1,2910	1,3270	1,0320	0,7880	0,8760	0,8520	0,7670	0,6910	22,8490
	Cena [€/MWh]	71,25	64,91	60,26	61,07	61,62	65	69,65	71,24	62,58	56,23	49,01	37,43	28,04	11,44	9,74	17,06	35,77	60,25	80,16	92,04	102,03	93,21	84,79	81,16	56,3971
	Náklad [€]																									1,29
nedela 21. 4. 2024	Spotreba [kWh]	0,7360	0,8090	0,8340	0,9180	0,7900	0,7630	0,9100	0,8440	0,8440	0,8760	0,8120	0,8750	0,7030	0,9580	0,8610	0,8550	0,9550	0,8370	0,9300	1,3820	0,8120	0,7740	0,7910	0,8120	20,6810
	Cena [€/MWh]	79,41	67,29	67,64	64,24	63,30	63,62	63,71	57,32	57,43	40,79	32,38	17,59	7,18	0,01	-1,01	0,35	5,89	57,28	75,53	89,44	96,52	91,98	87,30	86,08	53,1638
	Náklad [€]																									1,10
pondelok 22. 4. 2024	Spotreba [kWh]	0,7170	0,8210	0,7660	0,8670	0,7570	0,8760	0,7970	0,8890	0,8760	0,7470	0,9060	0,7880	1,6740	1,9640	1,9560	1,1020	1,0420	1,1230	1,3920	0,9160	0,7680	0,7440	0,7670	0,8960	24,1510
	Cena [€/MWh]	77,78	78,05	78,44	75,34	74,24	85	106,13	130,10	117,46	97,05	80,71	77,79	74,73	71,86	70,63	74,55	82,86	93,75	115,87	159,17	170,55	131,49	107,62	97,76	93,9989
	Náklad [€]																									2,27

	Hodina	1	2	3	4	5	6	7	8	9	10	11	12	13	14	15	16	17	18	19	20	21	22	23	24		Spolu
utorok 23. 4. 2024	Spotreba [kWh]	0,8100	0,7900	0,7260	0,7300	0,8470	0,9030	1,0760	1,1710	1,6120	1,7300	1,8320	2,1070	0,9500	1,5610	1,5620	0,8140	0,8070	0,7440	0,9190	0,9240	0,7840	0,7780	0,8350	0,8850		25,8970
	Cena [€/MWh]	88,32	86,69	85,95	85,32	85,91	97,61	121,40	181,64	136,28	98,08	81,89	81,80	84,07	80,24	78,62	80,15	88,16	100,21	110,95	129,02	132,42	113,78	96,28	82,06		99,8602
		Náklad [€]																								2,59	
streda 24. 4. 2024	Spotreba [kWh]	0,8980	0,7030	0,6870	0,7860	0,8180	0,9880	0,8580	0,7960	0,8830	0,8830	1,0980	0,8680	1,5970	1,9180	2,0090	1,1750	1,1880	0,9910	0,7380	0,7100	0,8710	0,7290	0,8790	0,7300		23,8010
	Cena [€/MWh]	83,44	80,14	78,69	77,89	80,20	85,19	107,05	127,16	118,11	101,74	94,21	93,59	92,95	89,88	85,86	85,77	88,80	98,44	111,52	134,46	140,66	122,17	107,49	90,77		97,2832
		Náklad [€]																								2,32	
štvrtok 25. 4. 2024	Spotreba [kWh]	0,8810	0,6940	0,7750	0,7660	0,8670	0,9430	0,8670	1,0330	1,2210	1,3090	2,3870	2,1820	0,9830	0,8880	0,8580	1,0170	0,9570	0,6460	0,8240	1,0960	1,0850	0,9470	0,8130	0,8190		24,8580
	Cena [€/MWh]	83,50	80	77,68	77,61	77,67	84,65	106,79	127,32	112,91	92,15	79,74	78,20	73,92	68,19	65,63	69,73	73,75	82,79	103,02	141,69	157,05	114,49	91,35	79,74		91,8234
		Náklad [€]																								2,28	
piatok 26. 4. 2024	Spotreba [kWh]	0,8840	0,9210	0,8720	0,8230	0,7120	0,8110	1,0440	0,8550	0,7260	1,0400	0,8150	0,7930	1,7700	2,4030	1,9410	1,1750	0,9130	1,0110	0,8940	0,8640	0,7480	0,7770	0,8130	0,8970		24,5020
	Cena [€/MWh]	79,87	74	76,05	74,07	77,10	85,01	99,57	104,06	96,06	81,08	71,30	72,95	70,35	68,74	65,37	69,92	71,56	80,21	96,15	134,26	143,74	112,30	92,08	88,26		83,6155
		Náklad [€]																								2,05	
sobota 27. 4. 2024	Spotreba [kWh]	0,7040	0,6830	0,9030	0,7490	0,8180	0,8390	0,8180	0,9670	1,1940	1,2440	1,3790	1,0080	0,9470	0,9750	0,8820	0,8380	0,9900	0,9020	0,9670	0,7320	0,6500	0,8320	0,7100	0,6690		21,4000
	Cena [€/MWh]	90,33	89,31	87,72	91,16	91,33	85,88	84,17	77,04	67,01	56,54	36,02	8,43	0,03	-0,09	0	0	19,43	58,99	83,88	118,20	124,12	85,49	75,66	65,29		58,8752
		Náklad [€]																								1,26	
nedeľa 28. 4. 2024	Spotreba [kWh]	0,6880	0,6720	0,7860	0,8370	0,7940	0,7800	0,6410	0,8780	0,7210	0,7990	0,8000	0,8080	1,0250	1,0720	0,9480	0,8840	0,8880	0,7730	0,7630	0,8320	1,0440	0,7720	0,7730	0,6580		19,6360
	Cena [€/MWh]	56,39	46,25	39,60	31,63	27,98	26,08	9,92	0,10	-0,07	-1,02	-16,49	-36,51	-56,68	-57,78	-65,06	-52,43	-23,33	-0,02	25,33	70,45	84,11	78,56	72,21	66,94		10,7147
		Náklad [€]																								0,21	
pondelok 29. 4. 2024	Spotreba [kWh]	0,7390	0,7610	0,5490	0,8450	0,8330	0,9480	0,7260	0,8380	0,7770	0,7910	0,8030	0,8860	1,6070	2,1600	2,0190	2,0170	1,3490	1,0980	1,1700	0,9610	0,7400	0,7860	0,7520	0,6340		24,7890
	Cena [€/MWh]	63,15	60,05	58,93	62,26	75,63	83,68	105,43	115,27	101,64	79,30	49,83	34,64	30,74	13,39	18,34	36,37	47,68	83,71	102,80	174,58	204,19	108,89	87,34	80,51		68,2400
		Náklad [€]																								1,69	
utorok 30. 4. 2024	Spotreba [kWh]	0,8340	0,8070	0,6950	0,6960	0,7340	0,7860	1,0380	1,0520	1,2590	1,3410	1,9660	2,3890	0,8800	0,9810	1,3360	0,9110	0,7240	0,7850	0,8980	0,7520	0,7630	0,7470	0,9870	0,6510		24,0120
	Cena [€/MWh]	74,30	66,96	70,63	70,78	70,54	78,73	94,70	103,05	81,63	69,52	44,78	17,61	12,66	6,97	5,49	19,14	44,54	65,21	86,20	118,69	128,35	88,15	77,74	75,94		60,1208
		Náklad [€]																								1,44	

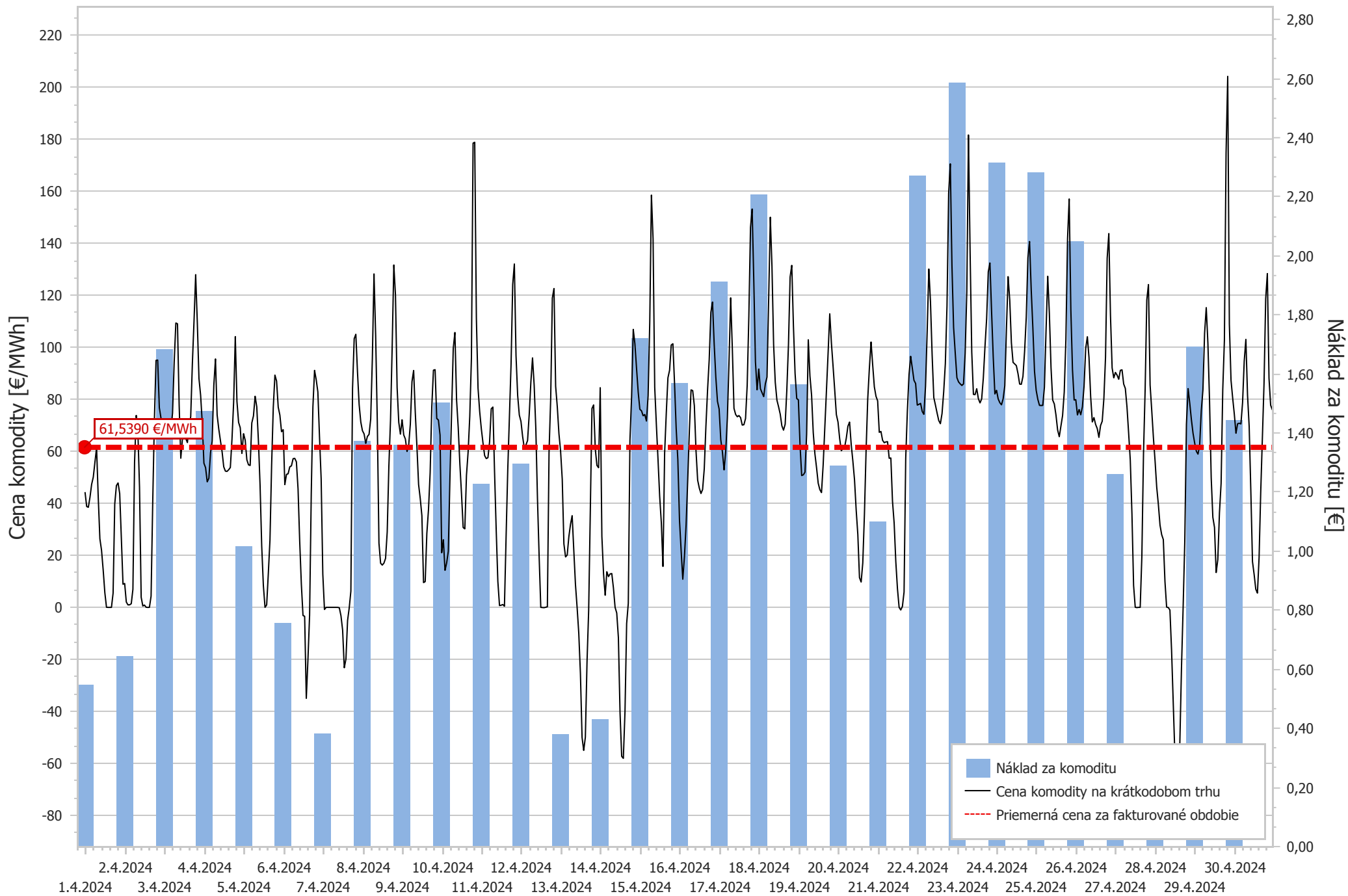

DETAILNÉ PODKLADY K VÝPOČTU CENY KOMODITY Z ÚDAJOV KRÁTKODOBÉHO TRHU

Príloha k faktúre č.

1052423872

Adresa odberného miesta: **Semerovo 317, Semerovo**

EIC:

24ZZS4145789000K

	Hodina	1	2	3	4	5	6	7	8	9	10	11	12	13	14	15	16	17	18	19	20	21	22	23	24		Spolu	
pondelok	Spotreba [kWh]	0,0280	0,0270	0,0270	0,0280	0,0270	0,0270	0,0210	0,0160	0,0160	0,0160	0,0160	0,0160	0,0160	0,0160	0,0160	0,0160	0,0170	0,0160	0,0170	0,0220	0,0270	0,0270	0,0270	0,0270		0,5090	
1. 4.	Cena [€/MWh]	44,32	38,77	38,48	42,33	47,30	50,08	55,84	61,32	42,34	26,35	21,94	14,33	5,63	0,03	-0,01	-0,01	-0,01	5,46	39,76	46,82	47,84	43,76	26,50	8,87		31,9959	
2024																										Náklad [€]	0,02	
utorok	Spotreba [kWh]	0,0270	0,0280	0,0270	0,0280	0,0270	0,0280	0,0240	0,0160	0,0150	0,0160	0,0160	0,0160	0,0160	0,0160	0,0160	0,0150	0,0160	0,0160	0,0160	0,0200	0,0270	0,0270	0,0270	0,0270		0,5070	
2. 4.	Cena [€/MWh]	9,19	2,06	0,94	0,97	1,41	6,95	55,77	73,80	67,86	46,15	3,90	0,53	0,88	0,04	-0,02	0	4,31	40,48	71,91	94,98	95,10	76,78	72,77	68,83		33,8908	
2024																										Náklad [€]	0,02	
streda	Spotreba [kWh]	0,0270	0,0280	0,0270	0,0280	0,0270	0,0270	0,0180	0,0160	0,0160	0,0160	0,0160	0,0150	0,0170	0,0160	0,0160	0,0160	0,0160	0,0160	0,0160	0,0230	0,0270	0,0270	0,0270	0,0270		0,5050	
3. 4.	Cena [€/MWh]	70,88	68,31	67,09	68,74	68,73	74,66	94,41	109,34	109,05	77,82	57,34	65,04	66,44	64,91	63,38	69,84	73,31	93,60	110	127,94	109,50	88,03	81,56	70,90		80,9671	
2024																										Náklad [€]	0,04	
štvrtok	Spotreba [kWh]	0,0280	0,0270	0,0280	0,0270	0,0280	0,0270	0,0190	0,0160	0,0160	0,0160	0,0160	0,0160	0,0160	0,0160	0,0160	0,0160	0,0160	0,0160	0,0160	0,0220	0,0270	0,0270	0,0280	0,0270		0,5070	
4. 4.	Cena [€/MWh]	55,43	53,72	48,27	49,64	59,47	63,91	85,40	95,53	73,99	68,54	64,12	59,86	54,04	52,38	52,28	52,92	53,78	64,71	78,88	104,11	79,23	71,12	69,05	59,19		64,9419	
2024																										Náklad [€]	0,03	
piatok	Spotreba [kWh]	0,0270	0,0270	0,0280	0,0270	0,0270	0,0280	0,0180	0,0150	0,0160	0,0160	0,0170	0,0160	0,0160	0,0160	0,0160	0,0160	0,0160	0,0170	0,0160	0,0210	0,0270	0,0260	0,0270	0,0270		0,5030	
5. 4.	Cena [€/MWh]	66,77	64,28	56,76	54,80	54,56	70,92	73,61	81,17	77,11	64,09	47,08	23,60	8,38	0,01	0,94	12,99	25,93	54,67	76,83	89,31	87,02	76,97	73,94	67,55		57,6997	
2024																										Náklad [€]	0,03	
sobota	Spotreba [kWh]	0,0270	0,0270	0,0280	0,0270	0,0270	0,0270	0,0190	0,0160	0,0160	0,0160	0,0160	0,0160	0,0160	0,0160	0,0150	0,0170	0,0160	0,0160	0,0160	0,0220	0,0270	0,0260	0,0280	0,0270		0,5040	
6. 4.	Cena [€/MWh]	68,31	47,20	51,12	51,38	54,05	54,41	57,17	57,30	55,96	45,59	25,46	8,94	-3,14	-3,41	-35	-20	-3	43,61	77,10	91,12	87,52	82,85	65,52	49,38		46,9190	
2024																										Náklad [€]	0,02	
nedeľa	Spotreba [kWh]	0,0270	0,0270	0,0270	0,0270	0,0270	0,0280	0,0170	0,0160	0,0160	0,0160	0,0160	0,0150	0,0160	0,0170	0,0160	0,0160	0,0160	0,0160	0,0160	0,0210	0,0270	0,0270	0,0270	0,0270		0,5010	
7. 4.	Cena [€/MWh]	12,75	-0,82	0	0	0	0	0	0	0	0	-0,01	-0,16	-3,25	-8,76	-23,21	-19,91	-5,04	-0,18	6,24	84,10	103,31	105	90,47	77,97	71,28		24,4635
2024																										Náklad [€]	0,01	
pondelok	Spotreba [kWh]	0,0270	0,0270	0,0280	0,0270	0,0270	0,0270	0,0170	0,0160	0,0160	0,0160	0,0160	0,0160	0,0170	0,0160	0,0160	0,0170	0,0160	0,0160	0,0160	0,0220	0,0270	0,0270	0,0270	0,0280		0,5050	
8. 4.	Cena [€/MWh]	67,93	66,69	63,07	65,72	66,50	72,41	95,57	128,22	104,59	71,35	24,69	16,97	16,25	17	18,83	28,98	54,21	71,98	99,96	131,65	120,06	84,48	71,13	66,61		69,7992	
2024																										Náklad [€]	0,04	
utorok	Spotreba [kWh]	0,0270	0,0280	0,0270	0,0280	0,0270	0,0280	0,0170	0,0170	0,0160	0,0160	0,0160	0,0160	0,0160	0,0160	0,0160	0,0160	0,0160	0,0170	0,0160	0,0210	0,0270	0,0280	0,0270	0,0270		0,5060	
9. 4.	Cena [€/MWh]	72,12	66,31	64,73	59,95	62,28	70,44	86,80	91,08	74,89	61,71	47,26	41,88	35,24	9,52	9,90	28,41	37,60	51,78	77,14	91,20	91,39	72,61	72,06	66,24		62,6779	
2024																										Náklad [€]	0,03	
streda	Spotreba [kWh]	0,0280	0,0270	0,0280	0,0270	0,0280	0,0270	0,0170	0,0160	0,0160	0,0160	0,0160	0,0160	0,0160	0,0160	0,0160	0,0160	0,0160	0,0160	0,0160	0,0220	0,0270	0,0270	0,0280	0,0270		0,5050	
10. 4.	Cena [€/MWh]	21	26,01	14,24	17,09	21,57	50,03	75,03	99,63	105,69	79,84	69,13	55,12	43,55	30,70	30,18	50,81	59,80	73,44	95,89	178,52	178,85	111,19	84,29	75,30		67,7880	
2024																										Náklad [€]	0,03	
štvrtok	Spotreba [kWh]	0,0280	0,0270	0,0280	0,0270	0,0280	0,0270	0,0170	0,0160	0,0160	0,0160	0,0160	0,0160	0,0160	0,0160	0,0160	0,0160	0,0160	0,0160	0,0170	0,0200	0,0270	0,0270	0,0270	0,0280		0,5040	
11. 4.	Cena [€/MWh]	68,65	63,23	58,36	57,20	57,56	63,64	76,34	77,02	52,20	29,84	10,01	0,70	0,82	1,09	0,44	27,26	52,87	73,12	93,39	124,13	132,05	96,89	81,48	73,94		61,8322	
2024																										Náklad [€]	0,03	

	Hodina	1	2	3	4	5	6	7	8	9	10	11	12	13	14	15	16	17	18	19	20	21	22	23	24		Spolu
piatok 12. 4. 2024	Spotreba [kWh]	0,0280	0,0270	0,0270	0,0280	0,0270	0,0270	0,0160	0,0160	0,0160	0,0170	0,0160	0,0160	0,0160	0,0160	0,0160	0,0170	0,0160	0,0160	0,0160	0,0200	0,0270	0,0270	0,0270	0,0270		0,5020
	Cena [€/MWh]	71,49	65,71	61,35	62,42	64,16	74,22	86,66	95,93	85,34	68,70	41,69	19,71	0	-0,07	-0,12	0,04	0,21	59,65	80,22	118,94	122,60	85,02	77,12	66,75		62,6723
		Náklad [€]																								0,03	
sobota 13. 4. 2024	Spotreba [kWh]	0,0270	0,0280	0,0270	0,0270	0,0270	0,0260	0,0160	0,0160	0,0160	0,0160	0,0170	0,0160	0,0150	0,0160	0,0160	0,0170	0,0160	0,0160	0,0160	0,0200	0,0270	0,0270	0,0270	0,0280		0,5000
	Cena [€/MWh]	60,06	49,22	24,41	19,40	20,12	27,15	31,91	35,26	21,83	8,80	-0,02	-9,83	-25,34	-50	-55,01	-49,91	-21,04	-1,17	37,26	76,46	77,83	61	54,60	53,70		24,8529
		Náklad [€]																								0,01	
nedeľa 14. 4. 2024	Spotreba [kWh]	0,0270	0,0270	0,0280	0,0270	0,0270	0,0260	0,0160	0,0160	0,0160	0,0160	0,0160	0,0160	0,0160	0,0170	0,0160	0,0160	0,0160	0,0160	0,0200	0,0270	0,0270	0,0270	0,0280		0,5000	
	Cena [€/MWh]	84,47	27,28	13	4,67	13,69	11,83	12,86	13	7,46	0	-2,17	-11,64	-40,59	-57,31	-58,06	-40,04	-6,25	1,57	64,32	81,10	106,89	101,36	91,85	82,77		28,5983
		Náklad [€]																								0,01	
pondelok 15. 4. 2024	Spotreba [kWh]	0,0270	0,0280	0,0270	0,0280	0,0270	0,0270	0,0160	0,0160	0,0160	0,0160	0,0160	0,0160	0,0160	0,0160	0,0160	0,0160	0,0160	0,0160	0,0170	0,0270	0,0270	0,0280	0,0270	0,0280		0,5100
	Cena [€/MWh]	76,16	75,56	73,68	74,14	71,65	81,38	109,72	158,53	141,68	84,64	70,23	56,81	42,74	32,58	15,73	59,26	74,68	88,26	91,17	100,87	101,36	86,22	68,76	56,83		78,8213
		Náklad [€]																								0,04	
utorok 16. 4. 2024	Spotreba [kWh]	0,0270	0,0280	0,0270	0,0280	0,0270	0,0280	0,0210	0,0160	0,0160	0,0150	0,0160	0,0160	0,0160	0,0150	0,0160	0,0160	0,0160	0,0160	0,0150	0,0190	0,0270	0,0280	0,0270	0,0270		0,5030
	Cena [€/MWh]	33,60	21,75	10,81	19,55	31,57	49,23	68,32	83,62	83,35	77,52	60,25	48,90	45,87	43,78	45,32	53,26	69,58	83,51	95,26	113,44	117,40	101,40	88,54	79,23		61,9128
		Náklad [€]																								0,03	
streda 17. 4. 2024	Spotreba [kWh]	0,0270	0,0280	0,0270	0,0270	0,0270	0,0260	0,0160	0,0160	0,0160	0,0160	0,0160	0,0150	0,0160	0,0160	0,0160	0,0150	0,0160	0,0160	0,0160	0,0180	0,0270	0,0270	0,0280	0,0270		0,4950
	Cena [€/MWh]	76,29	64,49	59,75	52,86	60,01	72,83	94,64	119,03	99,64	76,53	74,18	73,29	73,75	72,97	70,09	70,22	72,59	85,42	111,78	146,10	153,17	125,60	94,43	83,66		86,5493
		Náklad [€]																								0,04	
štvrtok 18. 4. 2024	Spotreba [kWh]	0,0280	0,0270	0,0270	0,0280	0,0270	0,0240	0,0160	0,0160	0,0160	0,0160	0,0160	0,0160	0,0160	0,0150	0,0160	0,0160	0,0160	0,0160	0,0150	0,0180	0,0270	0,0270	0,0270	0,0280		0,4940
	Cena [€/MWh]	91,64	84,08	82,53	81,07	86	88,53	118,30	150,02	131,19	101,12	86,53	79,70	77,15	74,32	69,80	68,14	70,42	83,56	101,06	127,06	131,50	108,30	89,95	80,27		93,9768
		Náklad [€]																								0,05	
piatok 19. 4. 2024	Spotreba [kWh]	0,0270	0,0270	0,0270	0,0270	0,0270	0,0240	0,0150	0,0160	0,0160	0,0160	0,0160	0,0150	0,0160	0,0160	0,0160	0,0150	0,0160	0,0150	0,0160	0,0190	0,0270	0,0270	0,0270	0,0270		0,4900
	Cena [€/MWh]	79,83	62,38	50,68	50,97	51,98	66,52	102,89	88,96	81,54	67,21	59,08	53,73	47,76	45,26	44,14	54,67	69,02	83,38	97,85	112,86	101,67	92,77	83,62	74,13		71,9812
		Náklad [€]																								0,04	
sobota 20. 4. 2024	Spotreba [kWh]	0,0280	0,0270	0,0280	0,0270	0,0270	0,0270	0,0160	0,0160	0,0160	0,0160	0,0160	0,0150	0,0160	0,0150	0,0160	0,0160	0,0160	0,0160	0,0150	0,0200	0,0270	0,0270	0,0270	0,0270		0,4970
	Cena [€/MWh]	71,25	64,91	60,26	61,07	61,62	65	69,65	71,24	62,58	56,23	49,01	37,43	28,04	11,44	9,74	17,06	35,77	60,25	80,16	92,04	102,03	93,21	84,79	81,16		63,1468
		Náklad [€]																								0,03	
nedeľa 21. 4. 2024	Spotreba [kWh]	0,0270	0,0270	0,0280	0,0270	0,0270	0,0230	0,0160	0,0160	0,0160	0,0150	0,0160	0,0150	0,0160	0,0150	0,0160	0,0160	0,0160	0,0150	0,0150	0,0180	0,0270	0,0270	0,0280	0,0270		0,4890
	Cena [€/MWh]	79,41	67,29	67,64	64,24	63,30	63,62	63,71	57,32	57,43	40,79	32,38	17,59	7,18	0,01	-1,01	0,35	5,89	57,28	75,53	89,44	96,52	91,98	87,30	86,08		58,6291
		Náklad [€]																								0,03	
pondelok 22. 4. 2024	Spotreba [kWh]	0,0270	0,0280	0,0270	0,0270	0,0280	0,0270	0,0170	0,0160	0,0160	0,0150	0,0160	0,0160	0,0160	0,0150	0,0160	0,0160	0,0160	0,0160	0,0160	0,0170	0,0270	0,0270	0,0280	0,0270		0,4970
	Cena [€/MWh]	77,78	78,05	78,44	75,34	74,24	85	106,13	130,10	117,46	97,05	80,71	77,79	74,73	71,86	70,63	74,55	82,86	93,75	115,87	159,17	170,55	131,49	107,62	97,76		97,3001
		Náklad [€]																								0,05	

	Hodina	1	2	3	4	5	6	7	8	9	10	11	12	13	14	15	16	17	18	19	20	21	22	23	24		Spolu
utorok 23. 4. 2024	Spotreba [kWh]	0,0280	0,0270	0,0270	0,0280	0,0270	0,0250	0,0150	0,0160	0,0160	0,0160	0,0160	0,0150	0,0160	0,0160	0,0160	0,0150	0,0160	0,0160	0,0160	0,0200	0,0270	0,0270	0,0270	0,0270		0,4950
	Cena [€/MWh]	88,32	86,69	85,95	85,32	85,91	97,61	121,40	181,64	136,28	98,08	81,89	81,80	84,07	80,24	78,62	80,15	88,16	100,21	110,95	129,02	132,42	113,78	96,28	82,06		99,4313
		Náklad [€]																								0,05	
streda 24. 4. 2024	Spotreba [kWh]	0,0280	0,0270	0,0280	0,0270	0,0270	0,0280	0,0170	0,0160	0,0160	0,0150	0,0160	0,0160	0,0150	0,0160	0,0160	0,0160	0,0150	0,0160	0,0160	0,0170	0,0280	0,0270	0,0270	0,0270		0,4970
	Cena [€/MWh]	83,44	80,14	78,69	77,89	80,20	85,19	107,05	127,16	118,11	101,74	94,21	93,59	92,95	89,88	85,86	85,77	88,80	98,44	111,52	134,46	140,66	122,17	107,49	90,77		98,1447
		Náklad [€]																								0,05	
štvrtok 25. 4. 2024	Spotreba [kWh]	0,0280	0,0270	0,0280	0,0270	0,0270	0,0230	0,0150	0,0160	0,0160	0,0160	0,0160	0,0150	0,0160	0,0160	0,0160	0,0160	0,0150	0,0160	0,0150	0,0160	0,0270	0,0270	0,0270	0,0280		0,4890
	Cena [€/MWh]	83,50	80	77,68	77,61	77,67	84,65	106,79	127,32	112,91	92,15	79,74	78,20	73,92	68,19	65,63	69,73	73,75	82,79	103,02	141,69	157,05	114,49	91,35	79,74		91,8094
		Náklad [€]																								0,04	
piatok 26. 4. 2024	Spotreba [kWh]	0,0270	0,0270	0,0270	0,0280	0,0270	0,0230	0,0160	0,0160	0,0150	0,0160	0,0160	0,0160	0,0160	0,0150	0,0160	0,0160	0,0160	0,0150	0,0160	0,0160	0,0270	0,0270	0,0270	0,0280		0,4890
	Cena [€/MWh]	79,87	74	76,05	74,07	77,10	85,01	99,57	104,06	96,06	81,08	71,30	72,95	70,35	68,74	65,37	69,92	71,56	80,21	96,15	134,26	143,74	112,30	92,08	88,26		87,6268
		Náklad [€]																								0,04	
sobota 27. 4. 2024	Spotreba [kWh]	0,0270	0,0270	0,0270	0,0270	0,0270	0,0250	0,0160	0,0150	0,0160	0,0160	0,0160	0,0160	0,0150	0,0160	0,0170	0,0150	0,0160	0,0150	0,0160	0,0160	0,0270	0,0270	0,0270	0,0280		0,4900
	Cena [€/MWh]	90,33	89,31	87,72	91,16	91,33	85,88	84,17	77,04	67,01	56,54	36,02	8,43	0,03	-0,09	0	0	19,43	58,99	83,88	118,20	124,12	85,49	75,66	65,29		68,2484
		Náklad [€]																								0,03	
nedeľa 28. 4. 2024	Spotreba [kWh]	0,0270	0,0270	0,0280	0,0270	0,0280	0,0200	0,0160	0,0160	0,0160	0,0160	0,0160	0,0150	0,0160	0,0160	0,0160	0,0160	0,0170	0,0160	0,0160	0,0160	0,0270	0,0280	0,0270	0,0270		0,4900
	Cena [€/MWh]	56,39	46,25	39,60	31,63	27,98	26,08	9,92	0,10	-0,07	-1,02	-16,49	-36,51	-56,68	-57,78	-65,06	-52,43	-23,33	-0,02	25,33	70,45	84,11	78,56	72,21	66,94		22,4950
		Náklad [€]																								0,01	
pondelok 29. 4. 2024	Spotreba [kWh]	0,0270	0,0280	0,0270	0,0280	0,0270	0,0210	0,0160	0,0160	0,0160	0,0160	0,0160	0,0160	0,0150	0,0160	0,0160	0,0300	0,0160	0,0160	0,0160	0,0160	0,0260	0,0270	0,0270	0,0270		0,5020
	Cena [€/MWh]	63,15	60,05	58,93	62,26	75,63	83,68	105,43	115,27	101,64	79,30	49,83	34,64	30,74	13,39	18,34	36,37	47,68	83,71	102,80	174,58	204,19	108,89	87,34	80,51		79,0419
		Náklad [€]																								0,04	
utorok 30. 4. 2024	Spotreba [kWh]	0,0280	0,0270	0,0270	0,0270	0,0270	0,0200	0,0160	0,0160	0,0160	0,0160	0,0150	0,0160	0,0160	0,0160	0,0160	0,0160	0,0160	0,0160	0,0150	0,0160	0,0260	0,0270	0,0270	0,0270		0,4850
	Cena [€/MWh]	74,30	66,96	70,63	70,78	70,54	78,73	94,70	103,05	81,63	69,52	44,78	17,61	12,66	6,97	5,49	19,14	44,54	65,21	86,20	118,69	128,35	88,15	77,74	75,94		68,5446
		Náklad [€]																								0,03	

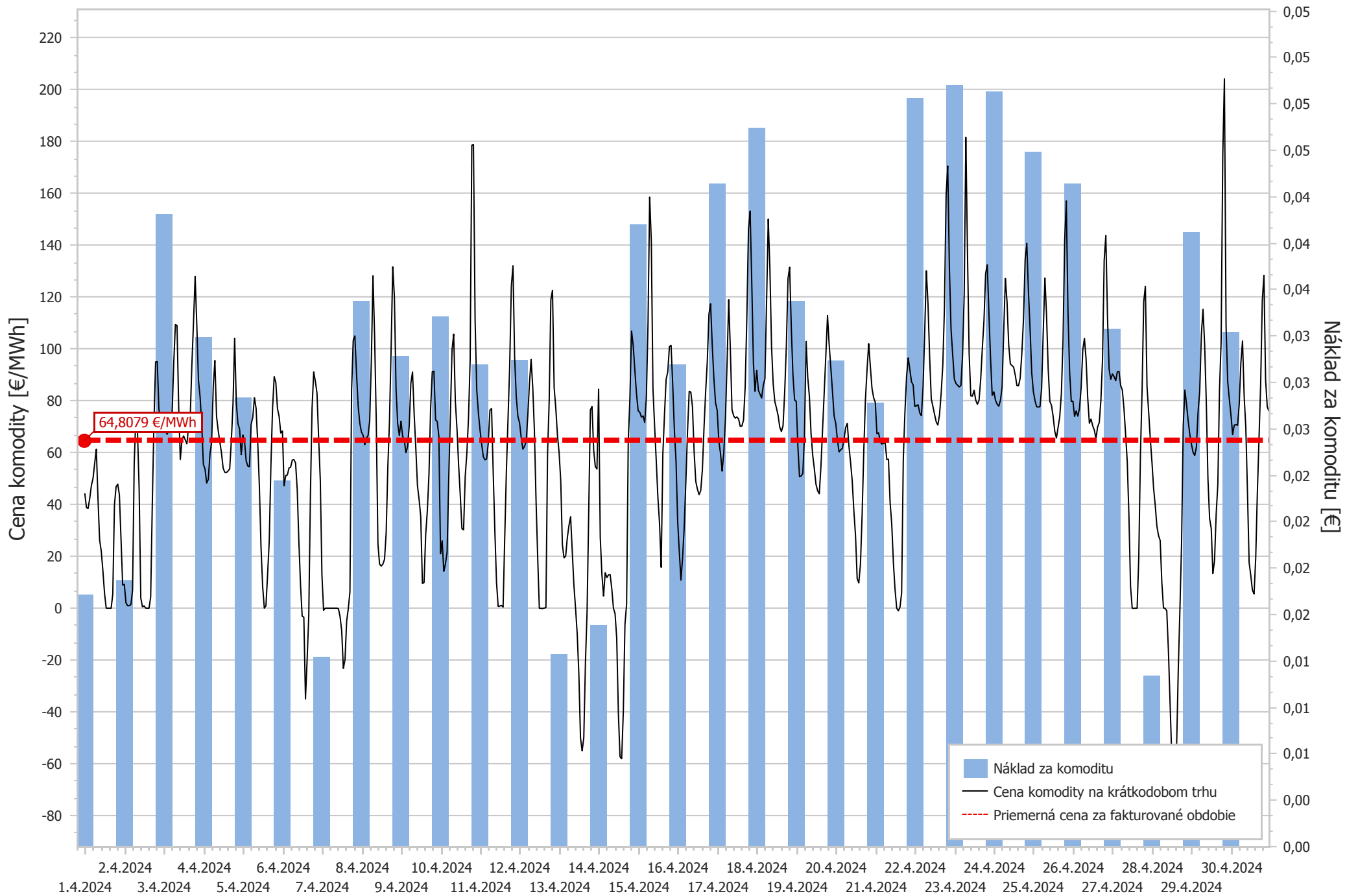

DETAILNÉ PODKLADY K VÝPOČTU CENY KOMODITY Z ÚDAJOV KRÁTKODOBÉHO TRHU

Príloha k faktúre č.

1052423872

Adresa odberného miesta: **Semerovo 135, Semerovo**

EIC:

24ZZS41465000008

	Hodina	1	2	3	4	5	6	7	8	9	10	11	12	13	14	15	16	17	18	19	20	21	22	23	24		Spolu
pondelok	Spotreba [kWh]	0,4620	0,3410	0,5120	0,3710	0,3350	0,4560	0,4000	0,4460	0,4740	0,4420	0,4190	0,4120	0,4540	0,4420	0,8920	0,4710	0,4250	1,5030	0,5680	0,5710	0,4820	0,4310	0,3560	0,4100		12,0750
1. 4.	Cena [€/MWh]	44,32	38,77	38,48	42,33	47,30	50,08	55,84	61,32	42,34	26,35	21,94	14,33	5,63	0,03	-0,01	-0,01	-0,01	5,46	39,76	46,82	47,84	43,76	26,50	8,87		26,4470
2024																										Náklad [€]	0,32

utorok	Spotreba [kWh]	0,4430	0,3750	0,3580	0,8080	0,5100	0,3360	0,5240	0,2910	1,2630	0,5740	1,2620	0,4900	0,3790	0,3850	0,3930	0,4390	0,3790	0,3340	0,4170	0,3830	0,3180	0,4120	0,3640	0,3000		11,7370
2. 4.	Cena [€/MWh]	9,19	2,06	0,94	0,97	1,41	6,95	55,77	73,80	67,86	46,15	3,90	0,53	0,88	0,04	-0,02	0	4,31	40,48	71,91	94,98	95,10	76,78	72,77	68,83		31,3511
2024																										Náklad [€]	0,37

streda	Spotreba [kWh]	0,4490	0,7700	0,4060	0,3230	0,3960	0,4480	0,2040	0,4040	0,3270	0,5430	0,6460	0,4010	0,4560	0,3900	0,4280	0,4310	0,4120	0,9100	2,4260	3,7390	2,2580	0,1460	0,5790	0,3200		17,8120
3. 4.	Cena [€/MWh]	70,88	68,31	67,09	68,74	68,73	74,66	94,41	109,34	109,05	77,82	57,34	65,04	66,44	64,91	63,38	69,84	73,31	93,60	110	127,94	109,50	88,03	81,56	70,90		95,5795
2024																										Náklad [€]	1,70

štvrtok	Spotreba [kWh]	0,2930	0,2860	0,2450	0,3970	0,3470	0,4620	0,2810	0,2430	0,7830	0,3360	0,3910	0,2940	0,4150	0,4190	0,4050	0,4300	0,4340	0,3340	0,5410	0,3590	0,7410	0,4120	0,3400	0,3460		9,5340
4. 4.	Cena [€/MWh]	55,43	53,72	48,27	49,64	59,47	63,91	85,40	95,53	73,99	68,54	64,12	59,86	54,04	52,38	52,28	52,92	53,78	64,71	78,88	104,11	79,23	71,12	69,05	59,19		66,0183
2024																										Náklad [€]	0,63

piatok	Spotreba [kWh]	0,3490	0,4450	0,3920	0,3840	0,4210	0,3070	0,6890	0,5080	0,3330	0,3500	0,3690	0,5010	0,3800	0,4590	0,3980	0,4600	0,4410	0,3540	0,3650	4,0330	4,2160	0,8120	0,2430	0,3130		17,5220
5. 4.	Cena [€/MWh]	66,77	64,28	56,76	54,80	54,56	70,92	73,61	81,17	77,11	64,09	47,08	23,60	8,38	0,01	0,94	12,99	25,93	54,67	76,83	89,31	87,02	76,97	73,94	67,55		68,8416
2024																										Náklad [€]	1,21

sobota	Spotreba [kWh]	0,4050	0,4100	0,1930	0,4250	0,2970	0,3440	0,8190	0,3200	0,4180	0,2750	0,5130	0,5370	0,3450	0,3460	0,4200	0,4180	0,4680	0,3550	0,4110	0,3790	0,7940	0,4660	0,4600	0,3680		10,1860
6. 4.	Cena [€/MWh]	68,31	47,20	51,12	51,38	54,05	54,41	57,17	57,30	55,96	45,59	25,46	8,94	-3,14	-3,41	-35	-20	-3	43,61	77,10	91,12	87,52	82,85	65,52	49,38		43,5721
2024																										Náklad [€]	0,44

nedeľa	Spotreba [kWh]	0,2970	0,5040	0,3690	0,2970	0,4090	0,2820	0,3920	0,8360	0,3350	1,3640	2,4030	0,2160	0,2460	0,4340	1,0560	2,5910	0,3320	4,3400	5,3640	3,9860	3,2070	1,1450	0,3100	0,3200		31,0350
7. 4.	Cena [€/MWh]	12,75	-0,82	0	0	0	0	0	0	0	-0,01	-0,16	-3,25	-8,76	-23,21	-19,91	-5,04	-0,18	6,24	84,10	103,31	105	90,47	77,97	71,28		42,9577
2024																										Náklad [€]	1,33

pondelok	Spotreba [kWh]	0,4650	0,4080	0,3830	0,3710	0,3800	0,4000	0,3800	0,2990	0,4590	0,3720	1,3760	0,5470	0,4770	0,8170	0,4340	0,4110	0,4680	1,3970	0,5290	0,4840	0,3930	0,4280	0,4060	0,4670		12,5510
8. 4.	Cena [€/MWh]	67,93	66,69	63,07	65,72	66,50	72,41	95,57	128,22	104,59	71,35	24,69	16,97	16,25	17	18,83	28,98	54,21	71,98	99,96	131,65	120,06	84,48	71,13	66,61		62,2741
2024																										Náklad [€]	0,78

utorok	Spotreba [kWh]	0,3510	0,4670	0,4340	0,7930	0,4330	0,4510	0,2410	0,3250	2,2040	0,6640	0,1780	0,3710	0,2380	0,9360	1,0070	0,4130	0,7670	0,6300	0,4080	0,4040	0,3560	0,4080	0,3530	0,4620		13,2940
9. 4.	Cena [€/MWh]	72,12	66,31	64,73	59,95	62,28	70,44	86,80	91,08	74,89	61,71	47,26	41,88	35,24	9,52	9,90	28,41	37,60	51,78	77,14	91,20	91,39	72,61	72,06	66,24		57,0281
2024																										Náklad [€]	0,76

streda	Spotreba [kWh]	0,3520	0,4490	0,3700	0,3820	0,4500	0,6830	0,3440	0,5280	0,2780	0,2980	0,9490	0,8730	0,4460	0,3750	0,4260	0,4390	0,3420	1,0940	0,5010	3,3380	3,7450	0,5000	0,3230	0,4190		17,9040
10. 4.	Cena [€/MWh]	21	26,01	14,24	17,09	21,57	50,03	75,03	99,63	105,69	79,84	69,13	55,12	43,55	30,70	30,18	50,81	59,80	73,44	95,89	178,52	178,85	111,19	84,29	75,30		106,9625
2024																										Náklad [€]	1,92

štvrtok	Spotreba [kWh]	0,2310	0,3700	0,3240	0,4530	0,6390	0,3700	0,3350	0,3930	0,3450	0,2950	0,4190	0,3900	0,3900	0,3990	0,4870	0,3370	0,8160	0,4040	0,4470	0,3540	0,4880	0,3400	0,3670	0,3080		9,7010
11. 4.	Cena [€/MWh]	68,65	63,23	58,36	57,20	57,56	63,64	76,34	77,02	52,20	29,84	10,01	0,70	0,82	1,09	0,44	27,26	52,87	73,12	93,39	124,13	132,05	96,89	81,48	73,94		56,7063
2024																										Náklad [€]	0,55

	Hodina	1	2	3	4	5	6	7	8	9	10	11	12	13	14	15	16	17	18	19	20	21	22	23	24	Spolu
piatok 12. 4. 2024	Spotreba [kWh]	0,4630	0,3310	0,3410	0,8770	0,3070	0,4050	0,3550	0,4020	0,3680	0,2740	0,3870	0,3930	0,3940	0,3880	0,4820	0,4440	1,0130	0,1850	0,7510	4,0430	2,1760	0,1810	0,4450	0,2080	15,6130
	Cena [€/MWh]	71,49	65,71	61,35	62,42	64,16	74,22	86,66	95,93	85,34	68,70	41,69	19,71	0	-0,07	-0,12	0,04	0,21	59,65	80,22	118,94	122,60	85,02	77,12	66,75	77,2673
	Náklad [€]																									1,21
sobota 13. 4. 2024	Spotreba [kWh]	0,2610	0,2280	0,4150	0,2950	0,6390	0,4110	0,2650	0,4350	0,3960	4,5850	4,5490	5,0700	7,5410	10,888	6,6610	0,3430	0,3360	0,7350	0,3770	0,4030	0,4260	0,3710	0,4780	0,3380	46,4460
	Cena [€/MWh]	60,06	49,22	24,41	19,40	20,12	27,15	31,91	35,26	21,83	8,80	-0,02	-9,83	-25,34	-50	-55,01	-49,91	-21,04	-1,17	37,26	76,46	77,83	61	54,60	53,70	-19,2145
	Náklad [€]																									-0,89
nedeľa 14. 4. 2024	Spotreba [kWh]	0,4160	0,4420	0,3070	0,3800	0,4340	0,7850	0,3380	0,4130	0,2930	0,9930	0,8030	0,3240	0,5830	0,4110	0,6010	0,6720	2,6800	3,0340	4,1350	3,6860	0,7760	0,3740	0,4480	0,3650	23,6930
	Cena [€/MWh]	84,47	27,28	13	4,67	13,69	11,83	12,86	13	7,46	0	-2,17	-11,64	-40,59	-57,31	-58,06	-40,04	-6,25	1,57	64,32	81,10	106,89	101,36	91,85	82,77	29,9956
	Náklad [€]																									0,71
pondelok 15. 4. 2024	Spotreba [kWh]	0,4660	0,7690	0,3290	0,3070	0,4040	0,4540	0,2460	0,3630	0,7210	0,6830	0,5520	1,1550	0,5250	0,3680	0,3980	0,3500	0,4130	0,3090	1,6460	0,5100	0,4790	0,3510	0,3800	0,3930	12,5710
	Cena [€/MWh]	76,16	75,56	73,68	74,14	71,65	81,38	109,72	158,53	141,68	84,64	70,23	56,81	42,74	32,58	15,73	59,26	74,68	88,26	91,17	100,87	101,36	86,22	68,76	56,83	79,8428
	Náklad [€]																									1,00
utorok 16. 4. 2024	Spotreba [kWh]	0,3800	0,7470	0,4610	0,4010	0,3130	0,2980	0,4390	0,3760	0,2680	0,4310	0,4280	0,4370	0,5550	0,3490	0,3530	0,3310	0,4030	0,3700	0,3640	0,3140	0,3880	0,7170	0,2890	0,4910	9,9030
	Cena [€/MWh]	33,60	21,75	10,81	19,55	31,57	49,23	68,32	83,62	83,35	77,52	60,25	48,90	45,87	43,78	45,32	53,26	69,58	83,51	95,26	113,44	117,40	101,40	88,54	79,23	62,3117
	Náklad [€]																									0,62
streda 17. 4. 2024	Spotreba [kWh]	0,2420	0,4130	0,3950	0,3710	0,3240	0,3310	0,7660	0,3490	0,4540	0,3540	0,2970	0,3510	0,3270	0,3470	0,3850	0,4680	0,7340	0,2530	2,3670	4,0980	2,2210	0,1320	0,2180	0,2260	16,4230
	Cena [€/MWh]	76,29	64,49	59,75	52,86	60,01	72,83	94,64	119,03	99,64	76,53	74,18	73,29	73,75	72,97	70,09	70,22	72,59	85,42	111,78	146,10	153,17	125,60	94,43	83,66	110,1942
	Náklad [€]																									1,81
štvrtok 18. 4. 2024	Spotreba [kWh]	0,3760	0,5570	0,3990	0,2570	0,3570	0,3450	0,2920	0,3570	0,2850	0,4190	0,6310	0,3680	0,4180	0,3890	0,3940	0,3410	0,3950	0,4470	0,2950	0,4310	0,2690	0,8580	0,2850	0,4130	9,5780
	Cena [€/MWh]	91,64	84,08	82,53	81,07	86	88,53	118,30	150,02	131,19	101,12	86,53	79,70	77,15	74,32	69,80	68,14	70,42	83,56	101,06	127,06	131,50	108,30	89,95	80,27	93,6322
	Náklad [€]																									0,90
piatok 19. 4. 2024	Spotreba [kWh]	0,3380	0,3470	0,4400	0,3220	0,3850	0,5130	0,5860	0,4230	0,3430	0,3180	0,3340	0,4040	0,4520	0,2250	0,3710	0,4160	0,7180	0,4210	0,4510	3,0560	2,5040	0,1080	0,2670	0,2460	13,9880
	Cena [€/MWh]	79,83	62,38	50,68	50,97	51,98	66,52	102,89	88,96	81,54	67,21	59,08	53,73	47,76	45,26	44,14	54,67	69,02	83,38	97,85	112,86	101,67	92,77	83,62	74,13	84,3526
	Náklad [€]																									1,18
sobota 20. 4. 2024	Spotreba [kWh]	0,2790	0,3730	0,6990	0,3760	0,3360	0,3630	0,4090	0,2570	0,4260	0,3640	0,3730	0,8210	0,3490	0,3500	0,4170	0,4790	0,3190	0,4320	0,4450	0,2930	0,4730	0,3860	0,7030	0,4660	10,1880
	Cena [€/MWh]	71,25	64,91	60,26	61,07	61,62	65	69,65	71,24	62,58	56,23	49,01	37,43	28,04	11,44	9,74	17,06	35,77	60,25	80,16	92,04	102,03	93,21	84,79	81,16	59,3026
	Náklad [€]																									0,60
nedeľa 21. 4. 2024	Spotreba [kWh]	0,3580	0,3560	0,3980	0,3480	0,4790	0,3210	0,4080	0,7630	0,3330	0,4200	0,3900	0,4070	0,4150	0,3690	1,2840	4,9420	0,4810	0,9990	5,4150	4,0240	4,0450	3,2180	0,8170	0,4730	31,4630
	Cena [€/MWh]	79,41	67,29	67,64	64,24	63,30	63,62	63,71	57,32	57,43	40,79	32,38	17,59	7,18	0,01	-1,01	0,35	5,89	57,28	75,53	89,44	96,52	91,98	87,30	86,08	60,6746
	Náklad [€]																									1,91
pondelok 22. 4. 2024	Spotreba [kWh]	0,4180	0,3960	0,4830	0,3490	0,4440	0,3500	0,3960	0,3380	0,3680	0,3720	1,7290	0,5930	0,4630	0,3090	0,3760	0,4060	0,3920	0,3960	0,2940	0,4010	0,8130	0,2860	0,4660	0,6460	11,4840
	Cena [€/MWh]	77,78	78,05	78,44	75,34	74,24	85	106,13	130,10	117,46	97,05	80,71	77,79	74,73	71,86	70,63	74,55	82,86	93,75	115,87	159,17	170,55	131,49	107,62	97,76	96,8316
	Náklad [€]																									1,11

	Hodina	1	2	3	4	5	6	7	8	9	10	11	12	13	14	15	16	17	18	19	20	21	22	23	24		Spolu
utorok 23. 4. 2024	Spotreba [kWh]	0,2870	0,3150	0,3730	0,3780	0,3390	0,8130	0,2940	0,3540	0,3720	0,3480	0,4850	0,2720	0,4040	0,4140	0,7110	0,3740	0,4180	0,3410	0,4380	0,3800	0,3720	0,4520	0,3140	0,7120		9,9600
	Cena [€/MWh]	88,32	86,69	85,95	85,32	85,91	97,61	121,40	181,64	136,28	98,08	81,89	81,80	84,07	80,24	78,62	80,15	88,16	100,21	110,95	129,02	132,42	113,78	96,28	82,06		98,7233
		Náklad [€]																								0,98	
streda 24. 4. 2024	Spotreba [kWh]	0,4830	0,3840	0,4000	0,3660	0,4270	0,3720	0,4240	0,3120	0,7620	0,3250	0,4080	0,4980	0,2860	0,4390	0,3590	0,3540	0,4430	0,7700	2,4450	4,1870	0,6400	0,2150	0,2370	0,2670		15,8030
	Cena [€/MWh]	83,44	80,14	78,69	77,89	80,20	85,19	107,05	127,16	118,11	101,74	94,21	93,59	92,95	89,88	85,86	85,77	88,80	98,44	111,52	134,46	140,66	122,17	107,49	90,77		109,7376
		Náklad [€]																								1,73	
štvrtok 25. 4. 2024	Spotreba [kWh]	0,2660	0,3510	0,7340	0,1970	0,3830	0,3620	0,3500	0,3230	0,3680	0,3760	0,6550	0,4010	0,3830	0,3440	0,4680	0,3820	0,4200	0,3700	0,4440	0,2900	0,4350	0,6710	0,3870	0,4310		9,7910
	Cena [€/MWh]	83,50	80	77,68	77,61	77,67	84,65	106,79	127,32	112,91	92,15	79,74	78,20	73,92	68,19	65,63	69,73	73,75	82,79	103,02	141,69	157,05	114,49	91,35	79,74		91,2772
		Náklad [€]																								0,89	
piatok 26. 4. 2024	Spotreba [kWh]	0,3700	0,4790	0,2800	0,4460	0,3800	0,5170	0,6740	0,3690	0,3210	0,3160	0,4120	0,3880	0,3270	1,9130	0,2560	0,3350	0,3570	0,5590	2,3300	4,5090	5,8690	2,2730	2,3310	2,3750		28,3860
	Cena [€/MWh]	79,87	74	76,05	74,07	77,10	85,01	99,57	104,06	96,06	81,08	71,30	72,95	70,35	68,74	65,37	69,92	71,56	80,21	96,15	134,26	143,74	112,30	92,08	88,26		106,7357
		Náklad [€]																								3,03	
sobota 27. 4. 2024	Spotreba [kWh]	2,3340	2,7730	2,4850	2,3900	2,4940	2,4280	2,4710	2,4840	2,3030	2,4870	2,7770	2,4410	0,6730	0,4000	0,4730	0,5290	0,6260	0,8750	1,4160	0,2720	0,3580	0,3520	0,2920	0,4840		36,6170
	Cena [€/MWh]	90,33	89,31	87,72	91,16	91,33	85,88	84,17	77,04	67,01	56,54	36,02	8,43	0,03	-0,09	0	0	19,43	58,99	83,88	118,20	124,12	85,49	75,66	65,29		67,9586
		Náklad [€]																								2,49	
nedeľa 28. 4. 2024	Spotreba [kWh]	0,6640	0,3880	0,3680	0,3700	0,3860	0,4200	0,3050	0,4410	0,4220	0,5070	0,8820	1,5630	0,7240	0,5540	0,6950	2,6280	0,9150	3,8310	4,8300	4,2020	3,1620	0,6280	0,5260	0,3990		29,8100
	Cena [€/MWh]	56,39	46,25	39,60	31,63	27,98	26,08	9,92	0,10	-0,07	-1,02	-16,49	-36,51	-56,68	-57,78	-65,06	-52,43	-23,33	-0,02	25,33	70,45	84,11	78,56	72,21	66,94		18,6252
		Náklad [€]																								0,56	
pondelok 29. 4. 2024	Spotreba [kWh]	0,3590	0,4430	0,4490	0,3420	0,3990	0,4030	0,3320	0,3510	0,9530	0,4010	0,3010	0,3870	0,3770	0,7090	0,4270	0,4100	0,4520	0,3340	0,4290	0,3890	0,4400	0,3760	0,4030	0,4070		10,2730
	Cena [€/MWh]	63,15	60,05	58,93	62,26	75,63	83,68	105,43	115,27	101,64	79,30	49,83	34,64	30,74	13,39	18,34	36,37	47,68	83,71	102,80	174,58	204,19	108,89	87,34	80,51		77,6360
		Náklad [€]																								0,80	
utorok 30. 4. 2024	Spotreba [kWh]	0,4540	0,3670	0,4050	0,3550	0,7930	0,3760	0,3790	0,3040	0,3820	0,4290	0,4170	0,3990	1,5720	0,4590	0,4120	1,4320	0,4440	0,4670	3,6060	0,8140	0,2130	0,1640	0,0000	0,0000		14,6430
	Cena [€/MWh]	74,30	66,96	70,63	70,78	70,54	78,73	94,70	103,05	81,63	69,52	44,78	17,61	12,66	6,97	5,49	19,14	44,54	65,21	86,20	118,69	128,35	88,15	77,74	75,94		61,7189
		Náklad [€]																								0,90	

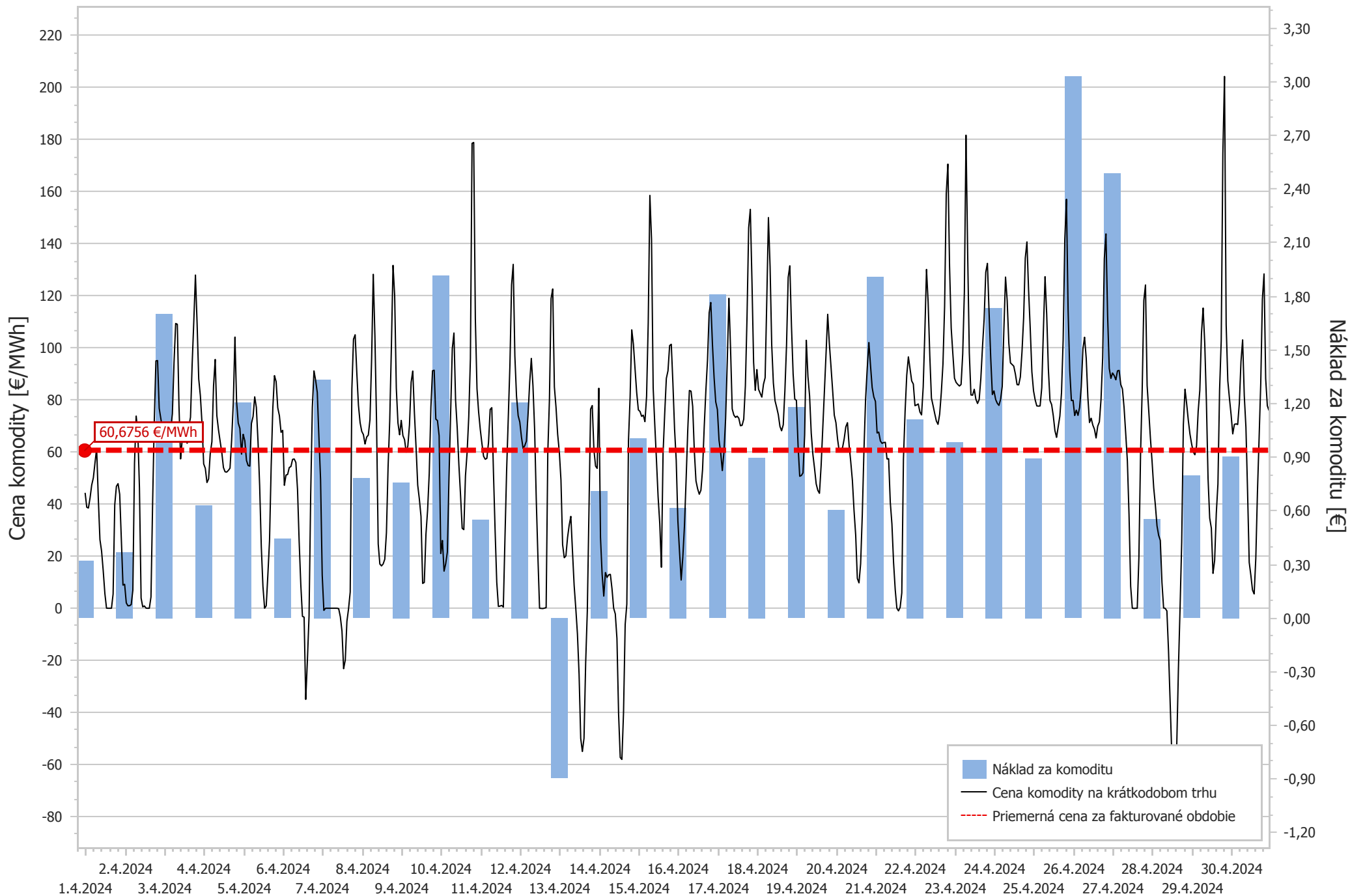

DETAILNÉ PODKLADY K VÝPOČTU CENY KOMODITY Z ÚDAJOV KRÁTKODOBÉHO TRHU

Príloha k faktúre č.

1052423872

Adresa odberného miesta: **Semerovo 345, Semerovo**

EIC:

24ZZS41413990000

	Hodina	1	2	3	4	5	6	7	8	9	10	11	12	13	14	15	16	17	18	19	20	21	22	23	24		Spolu
pondelok	Spotreba [kWh]	0,2840	0,2660	0,2740	0,2870	0,2720	0,2750	0,3210	0,2640	0,2640	0,2760	0,2790	0,2580	0,2700	0,2400	0,2540	0,2740	0,2450	0,2790	0,2460	0,2450	0,2720	0,2680	0,2510	0,2650		6,4290
1. 4.	Cena [€/MWh]	44,32	38,77	38,48	42,33	47,30	50,08	55,84	61,32	42,34	26,35	21,94	14,33	5,63	0,03	-0,01	-0,01	-0,01	5,46	39,76	46,82	47,84	43,76	26,50	8,87		29,9655
2024																										Náklad [€]	0,19

utorok	Spotreba [kWh]	0,2690	0,2520	0,2530	0,2730	0,2520	0,2740	0,3210	0,4270	0,4440	0,4560	0,5000	0,4670	0,5600	0,4480	0,4560	0,3980	0,2260	0,2120	0,2270	0,2100	0,2510	0,2550	0,2490	0,2650		7,9450
2. 4.	Cena [€/MWh]	9,19	2,06	0,94	0,97	1,41	6,95	55,77	73,80	67,86	46,15	3,90	0,53	0,88	0,04	-0,02	0	4,31	40,48	71,91	94,98	95,10	76,78	72,77	68,83		29,5375
2024																										Náklad [€]	0,23

streda	Spotreba [kWh]	0,2590	0,2580	0,2690	0,2530	0,2610	0,2650	0,2450	0,3650	0,8170	0,9250	0,5950	0,4580	0,4880	0,4240	0,4030	0,4280	0,2440	0,2460	0,2560	0,2510	0,2510	0,2470	0,2400	0,2610		8,7090
3. 4.	Cena [€/MWh]	70,88	68,31	67,09	68,74	68,73	74,66	94,41	109,34	109,05	77,82	57,34	65,04	66,44	64,91	63,38	69,84	73,31	93,60	110	127,94	109,50	88,03	81,56	70,90		80,4958
2024																										Náklad [€]	0,70

štvrtok	Spotreba [kWh]	0,2510	0,2510	0,2570	0,2450	0,2650	0,2420	0,2370	0,2980	0,3980	0,5280	0,4130	0,3800	0,4240	0,4490	0,3750	0,3700	0,2230	0,2340	0,2170	0,2300	0,2500	0,2560	0,2730	0,2480		7,3140
4. 4.	Cena [€/MWh]	55,43	53,72	48,27	49,64	59,47	63,91	85,40	95,53	73,99	68,54	64,12	59,86	54,04	52,38	52,28	52,92	53,78	64,71	78,88	104,11	79,23	71,12	69,05	59,19		64,5503
2024																										Náklad [€]	0,47

piatok	Spotreba [kWh]	0,2530	0,2670	0,2540	0,2660	0,2610	0,2530	0,2630	0,4430	0,5450	0,6180	0,4310	0,4330	0,3810	0,3350	0,6690	0,2850	0,2260	0,2190	0,2180	0,2260	0,2220	0,2360	0,2190	0,2480		7,7710
5. 4.	Cena [€/MWh]	66,77	64,28	56,76	54,80	54,56	70,92	73,61	81,17	77,11	64,09	47,08	23,60	8,38	0,01	0,94	12,99	25,93	54,67	76,83	89,31	87,02	76,97	73,94	67,55		50,8834
2024																										Náklad [€]	0,40

sobota	Spotreba [kWh]	0,2490	0,2380	0,2450	0,2310	0,2540	0,3190	0,8150	0,9030	0,4540	0,3820	0,4170	0,3710	0,3460	0,3990	0,3810	0,4330	0,4640	0,4090	0,6970	0,9510	0,4740	0,4450	0,3600	0,2410		10,4780
6. 4.	Cena [€/MWh]	68,31	47,20	51,12	51,38	54,05	54,41	57,17	57,30	55,96	45,59	25,46	8,94	-3,14	-3,41	-35	-20	-3	43,61	77,10	91,12	87,52	82,85	65,52	49,38		46,2921
2024																										Náklad [€]	0,49

nedeľa	Spotreba [kWh]	0,2320	0,2380	0,2190	0,2350	0,2210	0,2370	0,2110	0,2110	0,2210	0,2170	0,2260	0,2070	0,2250	0,2090	0,2150	0,2190	0,2090	0,2530	0,2860	0,2210	0,2260	0,2150	0,2360	0,2170		5,4060
7. 4.	Cena [€/MWh]	12,75	-0,82	0	0	0	0	0	0	0	-0,01	-0,16	-3,25	-8,76	-23,21	-19,91	-5,04	-0,18	6,24	84,10	103,31	105	90,47	77,97	71,28		21,3319
2024																										Náklad [€]	0,12

pondelok	Spotreba [kWh]	0,2250	0,2340	0,2190	0,2270	0,2290	0,2190	0,2180	0,3100	0,3880	0,3930	0,4120	0,5020	0,5870	0,3670	0,3380	0,3590	0,2880	0,4150	0,3580	0,3540	0,2560	0,2180	0,2400	0,2190		7,5750
8. 4.	Cena [€/MWh]	67,93	66,69	63,07	65,72	66,50	72,41	95,57	128,22	104,59	71,35	24,69	16,97	16,25	17	18,83	28,98	54,21	71,98	99,96	131,65	120,06	84,48	71,13	66,61		63,3443
2024																										Náklad [€]	0,48

utorok	Spotreba [kWh]	0,2360	0,2280	0,2210	0,2410	0,2200	0,2190	0,2260	0,3180	0,4420	0,4550	0,4330	0,4970	0,5350	0,3910	0,3710	0,3500	0,3250	0,3310	0,3130	0,3330	0,3270	0,3410	0,3250	0,3260		8,0040
9. 4.	Cena [€/MWh]	72,12	66,31	64,73	59,95	62,28	70,44	86,80	91,08	74,89	61,71	47,26	41,88	35,24	9,52	9,90	28,41	37,60	51,78	77,14	91,20	91,39	72,61	72,06	66,24		57,5689
2024																										Náklad [€]	0,46

streda	Spotreba [kWh]	0,3410	0,3240	0,3450	0,3250	0,3370	0,3350	0,3140	0,4870	0,3780	0,8460	0,8760	0,4080	0,4100	0,3920	0,3800	0,3750	0,2750	0,2670	0,2210	0,2110	0,2280	0,2120	0,2340	0,2140		8,7350
10. 4.	Cena [€/MWh]	21	26,01	14,24	17,09	21,57	50,03	75,03	99,63	105,69	79,84	69,13	55,12	43,55	30,70	30,18	50,81	59,80	73,44	95,89	178,52	178,85	111,19	84,29	75,30		65,0508
2024																										Náklad [€]	0,57

štvrtok	Spotreba [kWh]	0,2310	0,2240	0,2180	0,2340	0,2170	0,2130	0,2220	0,3200	0,3970	0,5040	0,4140	0,4350	0,4040	0,4130	0,3900	0,3380	0,2750	0,2740	0,2590	0,2750	0,2670	0,2840	0,2740	0,2780		7,3600
11. 4.	Cena [€/MWh]	68,65	63,23	58,36	57,20	57,56	63,64	76,34	77,02	52,20	29,84	10,01	0,70	0,82	1,09	0,44	27,26	52,87	73,12	93,39	124,13	132,05	96,89	81,48	73,94		50,6386
2024																										Náklad [€]	0,37

	Hodina	1	2	3	4	5	6	7	8	9	10	11	12	13	14	15	16	17	18	19	20	21	22	23	24	Spolu
piatok 12. 4. 2024	Spotreba [kWh]	0,2830	0,2640	0,2860	0,2680	0,2700	0,2810	0,2600	0,4240	0,4490	0,4050	0,4120	0,4920	0,7430	0,9260	0,5880	0,2980	0,2770	0,2590	0,2760	0,2600	0,2840	0,2190	0,2140	0,2290	8,6670
	Cena [€/MWh]	71,49	65,71	61,35	62,42	64,16	74,22	86,66	95,93	85,34	68,70	41,69	19,71	0	-0,07	-0,12	0,04	0,21	59,65	80,22	118,94	122,60	85,02	77,12	66,75	48,4516
	Náklad [€]																									0,42
sobota 13. 4. 2024	Spotreba [kWh]	0,2260	0,2290	0,2140	0,2250	0,2220	0,2120	0,2190	0,2030	0,2130	0,2060	0,2070	0,2140	0,2610	0,4640	0,3390	0,2130	0,2110	0,2060	0,2170	0,2050	0,2300	0,2130	0,2270	0,2160	5,5920
	Cena [€/MWh]	60,06	49,22	24,41	19,40	20,12	27,15	31,91	35,26	21,83	8,80	-0,02	-9,83	-25,34	-50	-55,01	-49,91	-21,04	-1,17	37,26	76,46	77,83	61	54,60	53,70	13,9540
	Náklad [€]																									0,08
nedeľa 14. 4. 2024	Spotreba [kWh]	0,2250	0,2350	0,2150	0,2220	0,2240	0,2130	0,2190	0,2030	0,2010	0,2180	0,1960	0,2100	0,1930	0,2120	0,1910	0,2110	0,1930	0,2110	0,1930	0,2110	0,2020	0,2170	0,2060	0,2030	5,0240
	Cena [€/MWh]	84,47	27,28	13	4,67	13,69	11,83	12,86	13	7,46	0	-2,17	-11,64	-40,59	-57,31	-58,06	-40,04	-6,25	1,57	64,32	81,10	106,89	101,36	91,85	82,77	21,3693
	Náklad [€]																									0,11
pondelok 15. 4. 2024	Spotreba [kWh]	0,2290	0,2040	0,2200	0,2050	0,2040	0,2200	0,1920	0,2810	0,2690	0,2870	0,4220	0,3540	0,4800	0,8880	0,6930	0,3720	0,2130	0,1970	0,2100	0,1980	0,2210	0,2060	0,2060	0,2250	7,1960
	Cena [€/MWh]	76,16	75,56	73,68	74,14	71,65	81,38	109,72	158,53	141,68	84,64	70,23	56,81	42,74	32,58	15,73	59,26	74,68	88,26	91,17	100,87	101,36	86,22	68,76	56,83	68,9918
	Náklad [€]																									0,50
utorok 16. 4. 2024	Spotreba [kWh]	0,2110	0,2070	0,2170	0,2180	0,2070	0,2070	0,2060	0,3190	0,3900	0,5090	0,4000	0,3360	0,3810	0,5400	0,2660	0,2820	0,2000	0,2110	0,1930	0,1980	0,2160	0,2030	0,2170	0,2050	6,5390
	Cena [€/MWh]	33,60	21,75	10,81	19,55	31,57	49,23	68,32	83,62	83,35	77,52	60,25	48,90	45,87	43,78	45,32	53,26	69,58	83,51	95,26	113,44	117,40	101,40	88,54	79,23	62,7223
	Náklad [€]																									0,41
streda 17. 4. 2024	Spotreba [kWh]	0,2170	0,2290	0,2150	0,2030	0,2120	0,2540	0,1920	0,3120	0,3680	0,4380	0,4170	0,4080	0,5380	0,4580	0,3800	0,4320	0,2520	0,1930	0,2070	0,1970	0,2020	0,2180	0,2220	0,2030	6,9670
	Cena [€/MWh]	76,29	64,49	59,75	52,86	60,01	72,83	94,64	119,03	99,64	76,53	74,18	73,29	73,75	72,97	70,09	70,22	72,59	85,42	111,78	146,10	153,17	125,60	94,43	83,66	84,0370
	Náklad [€]																									0,59
štvrtok 18. 4. 2024	Spotreba [kWh]	0,2080	0,2070	0,2160	0,2010	0,2020	0,2000	0,2260	0,2970	0,2810	0,9080	0,6120	1,6070	1,5780	1,5740	1,7140	1,7560	1,6390	0,7890	0,3610	0,3480	0,3420	0,3180	0,3200	0,3130	16,2170
	Cena [€/MWh]	91,64	84,08	82,53	81,07	86	88,53	118,30	150,02	131,19	101,12	86,53	79,70	77,15	74,32	69,80	68,14	70,42	83,56	101,06	127,06	131,50	108,30	89,95	80,27	83,8659
	Náklad [€]																									1,36
piatok 19. 4. 2024	Spotreba [kWh]	0,3030	0,2970	0,3090	0,2940	0,2880	0,2810	0,3230	0,4190	0,8620	0,5920	0,5100	0,4540	0,9190	1,0220	1,0010	0,5510	0,3620	0,3660	0,3970	0,6770	1,2150	1,2590	1,1500	0,8320	14,6830
	Cena [€/MWh]	79,83	62,38	50,68	50,97	51,98	66,52	102,89	88,96	81,54	67,21	59,08	53,73	47,76	45,26	44,14	54,67	69,02	83,38	97,85	112,86	101,67	92,77	83,62	74,13	73,2484
	Náklad [€]																									1,08
sobota 20. 4. 2024	Spotreba [kWh]	0,7590	0,6250	0,3830	0,3950	0,3780	0,3930	0,3710	0,3890	0,3660	0,3610	0,3710	0,8210	0,4590	0,4270	0,4110	0,4280	0,4050	0,6280	0,7400	0,7770	0,9540	0,5160	0,4630	0,4480	12,2680
	Cena [€/MWh]	71,25	64,91	60,26	61,07	61,62	65	69,65	71,24	62,58	56,23	49,01	37,43	28,04	11,44	9,74	17,06	35,77	60,25	80,16	92,04	102,03	93,21	84,79	81,16	62,7342
	Náklad [€]																									0,77
nedeľa 21. 4. 2024	Spotreba [kWh]	0,4770	0,4510	0,4690	0,4480	0,4680	0,4460	0,4530	0,5700	0,7760	0,8270	0,8920	0,8240	0,4490	0,3490	0,3620	0,3450	0,7090	1,0510	1,7900	2,0460	1,6270	1,8150	1,7260	1,4030	20,7730
	Cena [€/MWh]	79,41	67,29	67,64	64,24	63,30	63,62	63,71	57,32	57,43	40,79	32,38	17,59	7,18	0,01	-1,01	0,35	5,89	57,28	75,53	89,44	96,52	91,98	87,30	86,08	65,0326
	Náklad [€]																									1,35
pondelok 22. 4. 2024	Spotreba [kWh]	0,7530	0,2670	0,2720	0,2620	0,2760	0,2600	0,2610	0,6720	0,5430	0,5820	0,4380	0,4420	0,5720	0,4620	0,4400	0,4180	0,2660	0,2580	0,2750	0,2590	0,2660	0,2850	0,2690	0,2690	9,0670
	Cena [€/MWh]	77,78	78,05	78,44	75,34	74,24	85	106,13	130,10	117,46	97,05	80,71	77,79	74,73	71,86	70,63	74,55	82,86	93,75	115,87	159,17	170,55	131,49	107,62	97,76	95,2672
	Náklad [€]																									0,86

	Hodina	1	2	3	4	5	6	7	8	9	10	11	12	13	14	15	16	17	18	19	20	21	22	23	24		Spolu
utorok 23. 4. 2024	Spotreba [kWh]	0,2810	0,2770	0,2680	0,2700	0,2760	0,2720	0,2580	0,3970	0,7950	0,6860	0,5760	0,5720	0,6830	0,6440	0,5480	0,5570	0,8800	0,7440	0,7700	0,2410	0,2510	0,2480	0,3130	0,3290		11,1360
	Cena [€/MWh]	88,32	86,69	85,95	85,32	85,91	97,61	121,40	181,64	136,28	98,08	81,89	81,80	84,07	80,24	78,62	80,15	88,16	100,21	110,95	129,02	132,42	113,78	96,28	82,06		98,9809
		Náklad [€]																								1,10	
streda 24. 4. 2024	Spotreba [kWh]	0,3080	0,2950	0,3000	0,3000	0,2990	0,3050	0,2990	0,5390	0,8720	0,6390	0,7120	0,6290	0,7370	0,5600	0,4800	0,4630	0,4270	0,3730	0,3670	0,4850	0,9550	1,2050	0,7200	0,3660		12,6350
	Cena [€/MWh]	83,44	80,14	78,69	77,89	80,20	85,19	107,05	127,16	118,11	101,74	94,21	93,59	92,95	89,88	85,86	85,77	88,80	98,44	111,52	134,46	140,66	122,17	107,49	90,77		103,9550
		Náklad [€]																								1,31	
štvrtok 25. 4. 2024	Spotreba [kWh]	0,3700	0,3640	0,3670	0,3620	0,3880	0,3670	0,3570	0,4360	0,4330	0,5320	0,5150	0,9280	1,0840	0,7480	0,6790	0,6510	0,4810	0,4580	0,4370	0,7660	0,2650	0,2510	0,2690	0,2810		11,7890
	Cena [€/MWh]	83,50	80	77,68	77,61	77,67	84,65	106,79	127,32	112,91	92,15	79,74	78,20	73,92	68,19	65,63	69,73	73,75	82,79	103,02	141,69	157,05	114,49	91,35	79,74		88,9286
		Náklad [€]																								1,05	
piatok 26. 4. 2024	Spotreba [kWh]	0,3120	0,3110	0,2970	0,3120	0,2910	0,2890	0,3000	0,4100	0,4330	1,3240	1,6400	1,6670	0,4880	0,2730	0,2470	0,2690	0,2610	0,2750	0,2750	0,2640	0,7450	1,1280	0,7870	0,2900		12,8880
	Cena [€/MWh]	79,87	74	76,05	74,07	77,10	85,01	99,57	104,06	96,06	81,08	71,30	72,95	70,35	68,74	65,37	69,92	71,56	80,21	96,15	134,26	143,74	112,30	92,08	88,26		87,1469
		Náklad [€]																								1,12	
sobota 27. 4. 2024	Spotreba [kWh]	0,2640	0,2530	0,2510	0,2770	0,2820	0,2660	0,2670	0,2500	0,2640	0,2550	0,3230	0,2620	0,2540	0,2730	0,2230	0,2410	0,2180	0,2430	0,2500	0,2690	0,2500	0,2630	0,2620	0,2530		6,2130
	Cena [€/MWh]	90,33	89,31	87,72	91,16	91,33	85,88	84,17	77,04	67,01	56,54	36,02	8,43	0,03	-0,09	0	0	19,43	58,99	83,88	118,20	124,12	85,49	75,66	65,29		62,9599
		Náklad [€]																								0,39	
nedeľa 28. 4. 2024	Spotreba [kWh]	0,2840	0,2570	0,2710	0,2660	0,2580	0,2700	0,2480	0,2530	0,2540	0,2380	0,2600	0,2390	0,2400	0,2200	0,2400	0,3340	0,6100	0,7670	0,7770	0,9490	0,8130	0,8390	0,7220	0,2700		9,8790
	Cena [€/MWh]	56,39	46,25	39,60	31,63	27,98	26,08	9,92	0,10	-0,07	-1,02	-16,49	-36,51	-56,68	-57,78	-65,06	-52,43	-23,33	-0,02	25,33	70,45	84,11	78,56	72,21	66,94		27,1153
		Náklad [€]																								0,27	
pondelok 29. 4. 2024	Spotreba [kWh]	0,2660	0,2760	0,2570	0,2760	0,2570	0,2670	0,2460	0,3790	0,7370	0,6830	0,4730	0,4440	0,5470	0,5040	0,4160	0,4500	0,3020	0,2400	0,2550	0,2390	0,2600	0,2460	0,2660	0,2480		8,5340
	Cena [€/MWh]	63,15	60,05	58,93	62,26	75,63	83,68	105,43	115,27	101,64	79,30	49,83	34,64	30,74	13,39	18,34	36,37	47,68	83,71	102,80	174,58	204,19	108,89	87,34	80,51		72,4380
		Náklad [€]																								0,62	
utorok 30. 4. 2024	Spotreba [kWh]	0,2720	0,2570	0,2800	0,2540	0,2670	0,2610	0,2520	0,4670	0,4380	0,5400	0,4610	0,4360	0,5650	0,4380	0,4750	0,4900	0,4090	0,4160	0,3820	0,3420	0,2430	0,2530	0,0000	0,0000		8,1980
	Cena [€/MWh]	74,30	66,96	70,63	70,78	70,54	78,73	94,70	103,05	81,63	69,52	44,78	17,61	12,66	6,97	5,49	19,14	44,54	65,21	86,20	118,69	128,35	88,15	77,74	75,94		58,8812
		Náklad [€]																								0,48	

